

6 *İhca* - Loutra, Khan of Ghazi Evrenos Bey, late 14th century, detail of the masonry.

İZNİK MÜZESİNDE BULUNAN KERAMİK BİBLÖLER

Emin TAN

İslâm dini, müslümanlara resim ve heykel yapmayı yasaklamıştır. Resim ve bilhassa heykel yapmanın yasak edilmesine rağmen bazı sanatkârların zaman zaman bu yasağın dışına çıktıkları olmuştur. İznik Müzesinde bulunan hayvan figürleri buna örnek verilebilir. İznikli ustaların, hayvan figürlerini pazarlamadan ziyade, bu sahadaki zevklerini tatmin etmiş olmak için bunları yapmış olmaları muhtemeldir.

Müzemiz envanterinde kayıtlı bulunan keramik biblolar :

Keramik Koç Başı :

Env. No.	: 4089
Yüksekliği	: 4,3 cm
Baş Genişliği	: 3,8 cm
Boyun Çapı	: 3 cm

Biblo niteliğinde olup, özellikle boynu üzerinde duran bir koç figürün başıdır. Kırmızı hamurlu krem rengi, sırlı ve koyu lâcivert renkte geliş güzel fırça darbeleri mevcuttur. Figürün başının sağ boynuzu dipten ve sol boynuzu uç kısmından kırık ve noksandır. Ağız ve burun delikleri işlenmemiştir. Gözleri objeye göre çok büyük ve kabartma şeklindedir. Ağız ve başın arkasındaki sır ve boyalar dökülmüştür. Figürün başı 15. yüzyıla aittir.

Koç Figürini	:
Env. No.	: 4090
Yüksekliği	: 6,5 cm
Boyu	: 7,7 cm
Derinliği	: 3,2 cm

Kırmızı hamurlu, filizi yeşil sırlı olup, boya ve sırların çoğundan fazlası dökülmüştür. Objenin başı ve gövdesinde siyah fırça darbeleri mevcuttur. Figürün bacakları ve kuyruğu noksanıdır. Boynuzları kabaca ileriye doğru kıvrıktır. Ağız, burun ve gözleri belirtilmemiştir. Kuyruk sokumunda 4 mm. çapında bir delik mevcuttur. Koç Figürini 15. yüzyıla aittir.

Koç Figürin Başı	:
Env. No.	: 4091
Yüksekliği	: 4,2 cm
Boyun Çapı	: 2,5 cm
İki Boynuz Arası	: 5,5 cm

Kırmızı hamurlu, krem rengi, sırlı ve koyu lâcivert renkte fırça darbeleri ile bezenmiştir. Sırları çatlamıştır. Koç başı özellikle boynu üzerinde durabilecek şekilde imal edilmiştir. Ağız ve boynuzları zedelidir. İleriye doğru kıvrılmış olan boynuzlarının heybetli bir görünüşü vardır. Figürin başı 15. yüzyıla aittir.

At Figürini	:
Env. No.	: 4117
Yüksekliği	: 3,4 cm
Atın Boyu	: 6,7 cm
Derinliği	: 2,5 cm

Beyaz hamurlu, mavi-beyaz, şeffaf sırlı, boynun üst kısmı ile başı, bacakları göğüs ve kalçadan kopuk ve noksan, sırt ve kalçada kırık ve darbeler mevcuttur. Figürün aksesuarı mavi renk ile işlenmiştir. Sol kalça ile göğüste lâcivert renk ile işlenmiş madalyon şeklinde birer nebati motif bulunmaktadır. Figürin 16. yüzyıla aittir.



Keramik Koç Başı : Env. no: 4089.

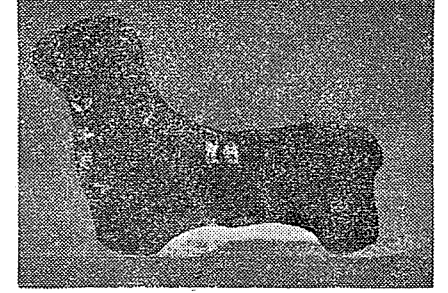

Koç Figürini : Env. no: 4090.



Koç Figürin Başı : Env. no: 4091.

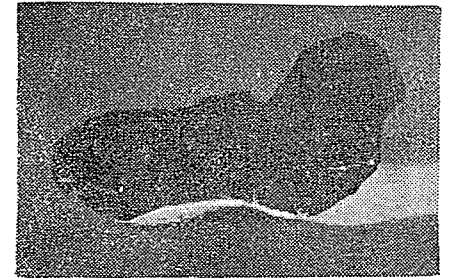

At Figürini : Env. no: 4117.