



Araştırma Makaleleri

Torakolomber patlama kırıklarının uzun segment enstrümantasyon tekniği ile tedavisi

Mehmet Akif Altay ve ark.

Adenoidektomi ve tonsillektominin monosemptomatik enürezis noktürna üzerine etkileri

İ. Cenk Acar ve ark.

Denizli Devlet Hastanesi'nde çalışan hekim dışı sağlık personelinde tükenmişlik düzeyi ve ilişkili faktörler

Ali Kemal Armutçuk ve ark.

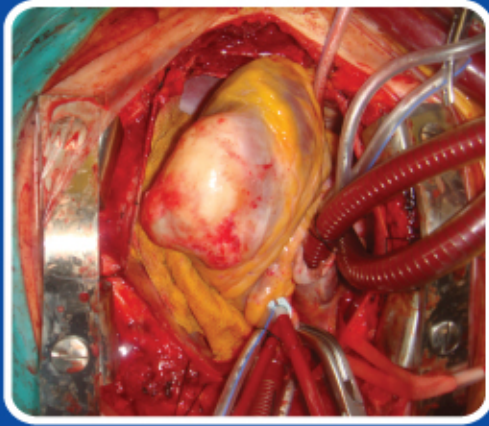

Denizli şehir merkezi'nde güvercin (*Columba livia*) çıkartılarında *Cryptococcus neoformans* varlığının araştırılması

Şafak Pelek ve ark.

Çeşitli klinik örneklerden izole edilen *Candida* sp kökenlerinde slime faktör üretimi

Özgün Kiriş Satılmış ve ark.

Olgu Sunumları

Repair of ruptured valsalva aneurysm through right atrium

Adnan Taner Kurdal et al.

Epicardial hydatid disease: a rare cause of left ventricular diastolic dysfunction

Yalın Tolga Yaylalı et al.

Sclerosing stromal tumor in a postmenopausal woman with an ovarian torsion

Metin Akbulut et al.

Primer paratestiküler rabdomyosarkom

Nilay Şen Türk ve ark.

Endoservikal mavi nevüs

Recep Bedir ve ark.

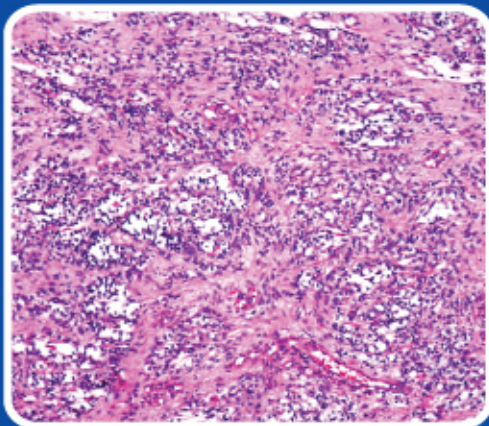

ISSN 1309-9833
e-ISSN 1308-0865



Pamukkale Tıp Dergisi

Pamukkale Medical Journal

Cilt/Vol: 4

Sayı/No: 1

Ocak/January 2011

Sahibi

Pamukkale Üniversitesi Tıp Fakültesi adına Dekan
Prof. Dr. Zafer Aybek

Editör

Prof. Dr. Nevzat Karabulut

Bölüm Editörleri

Prof. Dr. Neşe Çallı Demirkan
Prof. Dr. Akile Sarıoğlu Büke
Prof. Dr. Gülçin Abban
Doç. Dr. Hülya Aybek
Doç. Dr. Gökhan Önem
Doç. Dr. Mustafa Saçar
Doç. Dr. Çağrı Ergin
Doç. Dr. N. Lale Şatıroğlu Tufan
Doç. Dr. Ahmet Ergin
Yrd. Doç. Dr. Duygu Herek

Yayın Koordinatörü

Doç. Dr. Mustafa Saçar

İngilizce Danışmanı

Abdullah Ertit

Sekreter

Sevinç Baki

Grafik Tasarım

Gülderen Altıntaş

Baskı

Dergi Adı: Pamukkale Tıp Dergisi

Web Adresi: <http://www.pamukkaletipdergisi.com>

Dergi Statüsü: Hakemli Süreli Yayın

Yayınlanma Süresi: Yılda 3 Sayı

ISSN: 1309-9833 **e-ISSN:** 1308-0865

Adres: Pamukkale Tıp Dergisi

Pamukkale Üniversitesi Tıp Fakültesi Dekanlığı, Yeni Eğitim Blokları Kat:2 Kınıklı Kampüsü, 20200 Kınıklı, Denizli.

E-posta: tipdergisi@pau.edu.tr

Tel: +902582961602

Fax: +902582961765