



# MİMARLIK BİLİMLERİ VE UYGULAMALARI DERGİSİ

MBUD

e-ISSN: 2548-0170

2019, 4(1)

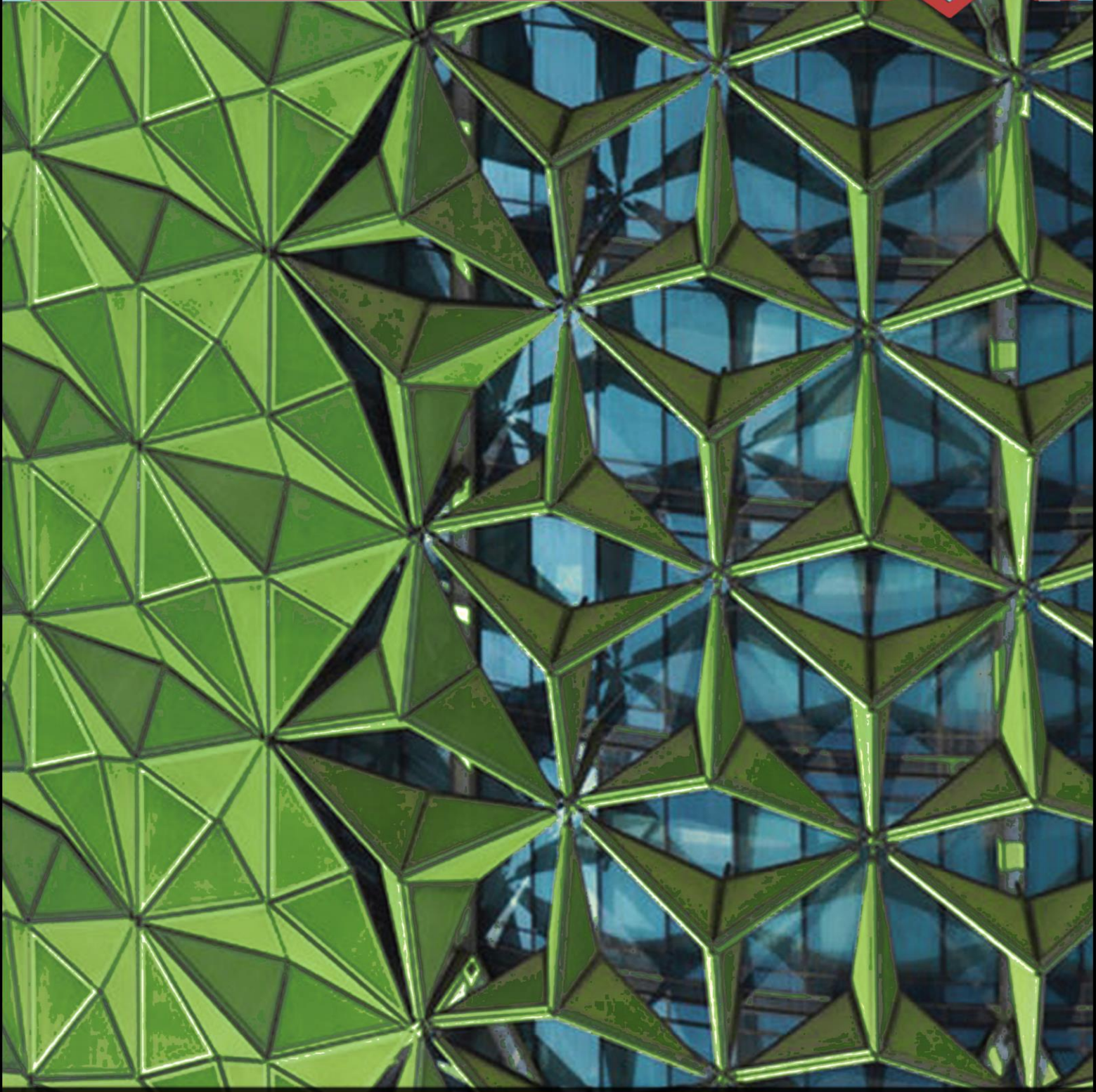

JOURNAL OF ARCHITECTURAL SCIENCES AND APPLICATIONS

JASA

e-ISSN: 2548-0170

2019, Volume 4 - Issue 1





## MİMARLIK BİLİMLERİ VE UYGULAMALARI DERGİSİ (MBUD)

### DERGİ SAHİBİ

Atıla GÜL, Prof. Dr.

### DERGİ EDITÖRÜ

Atıla GÜL, Prof. Dr.

### BÖLÜM EDITÖRLERİ

Erkan POLAT, Prof. Dr.

Seda ŞİMŞEK TOLACI, Dr. Öğr. Üyesi

Ömer Kamil ÖRÜCÜ, Dr. Öğr. Üyesi

### TEKNİK EDITÖRLER

Pervin ŞENOL, Dr. Öğr. Üyesi  
Şirin Gülcen EREN, Dr. Öğr. Üyesi

İlker ERKAN, Dr. Öğr. Üyesi  
Ali Berkay AVCI, Arş. Gör.

Şehriban ERASLAN, Dr. Öğr. Üyesi  
Mert ÇAKIR, Arş. Gör.

### DİZGİ EDITÖRÜ

Mert ÇAKIR, Arş. Gör.

### KAPAK TASARIMI

Ali Berkay AVCI, Arş. Gör.

### İLETİŞİM BİLGİLERİ

Süleyman Demirel Üniversitesi Mimarlık Fakültesi  
Batı Yerleşkesi 32260 ISPARTA  
Tel: 0 (246) 211 8222 Fax: 0 (246) 211 8231

Çalışmaların tüm sorumluluğu yazara/yazarlara aittir.



# JOURNAL OF ARCHITECTURAL SCIENCES AND APPLICATION (JASA)

## OWNER

**Atıla GÜL**, Prof. Dr.

## EDITOR

**Atıla GÜL**, Prof. Dr.

## SECTION EDITORS

**Erkan POLAT**, Prof. Dr.

**Seda ŞİMŞEK TOLACI**, Dr.

**Ömer Kamil ÖRÜCÜ**, Dr.

## TECHNICAL EDITORS

**Pervin ŞENOL**, Dr.  
**Şirin Gülcen EREN**, Dr.

**İlker ERKAN**, Dr.  
**Ali Berkay AVCI**, Res. Assist.

**Şehriban ERASLAN**, Dr.  
**Mert ÇAKIR**, Res. Assist.

## LAYOUT EDITOR

**Mert ÇAKIR**, Res. Assist.

## COVER DESIGN

**Ali Berkay AVCI**, Res. Assist.

## CONTACT INFORMATION

Süleyman Demirel Üniversitesi Mimarlık Fakültesi  
Batı Yerleşkesi 32260 Isparta/TURKEY  
Phone: +90 246 211 8222 Fax: +90 246 211 8231

All the responsibilities belong to the author(s) of the articles.





## **HAKEM LİSTESİ / REVIEWER LIST**

(Bu sayı için) / (For this issue)

Hakemler alfabetik sıraya göre sıralanmıştır.  
The reviewers were listed in alphabetical order.

<b>Asım Mustafa AYTEN</b>	Doç. Dr. – Abdullah Gül Üniversitesi Assoc. Prof. Dr. – Abdullah Gül University
<b>Candan KUŞ ŞAHİN</b>	Doç. Dr. – Süleyman Demirel Üniversitesi Assoc. Prof. Dr. – Süleyman Demirel University
<b>Elif AKPINAR KÜLEKÇİ</b>	Dr. Öğr. Üyesi. – Atatürk Üniversitesi Assist. Prof. Dr. – Atatürk Üniversitesi
<b>Faris KARAHAN</b>	Prof. Dr. – Atatürk Üniversitesi Prof. Dr. – Atatürk University
<b>Gamze Fahriye PEHLİVAN</b>	Dr. Öğr. Üyesi – Sivas Cumhuriyet Üniversitesi Assist. Prof. Dr. – Sivas Cumhuriyet University
<b>Halil Turgut ŞAHİN</b>	Prof. Dr. – Isparta Uygulamalı Bilimler Üniversitesi Prof. Dr. – Isparta University of Applied Sciences
<b>İsmail ŞEN</b>	Doç. Dr. – Isparta Uygulamalı Bilimler Üniversitesi Assoc. Prof. Dr. – Isparta University of Applied Sciences
<b>Latif Gürkan KAYA</b>	Prof. Dr. – Burdur Mehmet Akif Ersoy Üniversitesi Prof. Dr. – Burdur Mehmet Akif Ersoy University
<b>Mehmet TOPAY</b>	Prof. Dr. – Süleyman Demirel Üniversitesi Prof. Dr. – Süleyman Demirel University
<b>Mustafa ERGEN</b>	Dr. Öğr. Üyesi – Siirt Üniversitesi Assist. Prof. Dr. – Siirt University
<b>Rengin BECEREN ÖZTÜRK</b>	Doç. Dr. – Uludağ Üniversitesi Assoc. Prof. Dr. – Uludağ University
<b>Reyhan ERDOĞAN</b>	Prof. Dr. – Akdeniz Üniversitesi Prof. Dr. – Akdeniz University
<b>Seval CÖMERTLER</b>	Dr. Öğr. Üyesi. – Uşak Üniversitesi Assist. Prof. Dr. – Uşak University
<b>Yafes YILDIZ</b>	Dr. Öğr. Üyesi. – Bartın Üniversitesi Assist. Prof. Dr. – Bartın University



## İÇİNDEKİLER / CONTENTS

Sayfa / Pages

### Araştırma Makalesi / Research Article

- *Satisfaction Analysis of Recreational Quality of Erciyes Mountain Ski Center (Erciyes Dağı Kayak Merkezi'nin Rekreatif Kalitesinin Memnuniyet Analizi).....1-10*  
**Işık SEZEN, Tendü Hilal GÖKTUĞ, Başak AYTATLI, Esmâ YIKILMAZ**
- *Edirne Kent Ormanında Zararlı Biyotik Etmenlerin Belirlenmesi (Determination of Harmful Biotic Factors in Edirne Urban Forest).....11-33*  
**Ömer Kamil ÖRÜCÜ, Açelya Çağla BAKKALOĞLU**
- *Dünden Bugüne Tutkallı Tabakalı Ahşap Yapı Elemanların İncelenmesi ve Yapılarda Taşıyıcı Olarak Kullanılması Üzerine Öneriler (An Overview of the Use of Odorous Wood in Landscape Architecture Applications).....34-50*  
**Sinan KAYAKIRAN, Emre KİŞHALI**
- *Sürdürülebilir Kentleşme: Dokuma Kenti Buldan Örneği (Sustainable Urbanization: a Study of a Textile Town Buldan).....51-68*  
**Gizem ERDOĞAN, Büşra ÖZTÜRK**
- *Jeolojik Miras Niteliğindeki Doğal Taşların Peyzaj Tasarımında Kullanım Olanakları (Usage Possibilities of Natural Stones as Geological Heritage in Landscape Design).....69-89*  
**Ufuk YÜKSEL, Şehriban ERASLAN**

### Derleme Makale / Review Article

- *Koku İhtiva Eden Ağaç Odunlarının Peyzaj Mimarlığı Uygulamalarında Kullanımına İlişkin Genel Bir Değerlendirme (An Overview of the Use of Odorous Wood in Landscape Architecture Applications).....90-96*  
**Göksu ŞİRİN, Mehmet TOPAY**