

©öneri, Cilt.2, Sayı.8, Özel Sayı, 1997

Bu Özel Sayı Prof.Dr.Adnan TEZEL'in Anısına İtaf Edilmiştir.

Marmara Üniversitesi Sosyal Bilimler Enstitüsü Yayın Organıdır. Altı Ayda Bir Yayınlanır.

ENSTİTÜ ADINA SAHİBİ

: Prof.Dr.Orhan ŞEZGİN
(Enstitü Müdürü)

YAYIN KURULU

: Doç.Dr.Esin CAN MUTLU
(Enstitü Müdür Yardımcısı)
Prof.Dr.Ünsal OSKAY
Prof.Dr.Mehtap KÖKTÜRK
Prof.Dr.Şermin ALYANAK
Prof.Dr.Özcan MERT
Prof.Dr.H.Bekir KARLIĞA
Doç.Dr.Şadi Can SARUHAN
Doç.Dr.Necdet ÖZTÜRK
Doç.Dr.Turan YILDIRIM

EDİTÖR

: Doç.Dr.Uğur YOZGAT

YAYINA HAZIRLAYAN

: Halil Sezai BULDU

ADRES

: Marmara Üniversitesi Sosyal Bilimler Enstitüsü
Ressam Namık İsmail Sk. 34590 Bahçelievler-İSTANBUL
TEL : (0212) 584 14 44 - 554 78 09 - 506 47 24
FAX : (0212) 506 88 61

KAPAK TASARIMI

: Yrd.Doç.Dr.Selahattin GANİZ

BASKI

: M.Ü. Sosyal Bilimler Enstitüsü

Dergide yayınlanan yazılardaki görüşler yazarlarına aittir. Yayın Kurulu tarafından benimsendiği anlamına gelmez. Dergiden yazılar kaynak adı göstermek suretiyle aktarılabilir. Yayınlanması uygun bulunmayan yazılar geri verilmez. Yayın Kurulu yazının özünü dokunmaksızın gerekli yazım ve cümle değişiklikleri yapabilir.

öneri

İÇİNDEKİLER

VERGİ YÖNETİMİNDE REFORMUN ESASLARI	Ömer Faruk BATIREL	1
t TESTİ, HOTELLING T ² , ANOVA VE MANOVA KULLANIM ALANLARI VE BİR UYGULAMA	Münevver TURANLI - Dicle DEMİRHAN	3
TAŞIMACILIK HİZMETLERİ	Orhan ŞENER	11
SOCIAL CAPABILITY AND ECONOMIC GROWTH	Fil Yong PARK	17
TRADE BLOCS AND THEIR IMPLICATIONS FOR NATIONAL ECONOMIES	Haydar AKSOY- A.Ercan GEGEZ - Müge ARSLAN	29
YÖNETİM UYGULAMALARINDA POSTMODERNİZMİN ETKİLERİ	Esin CAN MUTLU	35
ÖRGÜT KÜLTÜRÜ : KÜLTÜREL ÖĞELER ve OLUŞUM SÜREÇLERİNE İLİŞKİN SORUNLAR	Binali DOĞAN	39
YENİ TEKNOLOJİLER VE GEMİ YAPIM SANAYİ: TÜRK TERSANELERİNDE TEKNOLOJİK KAPASİTE	Alkan SOYAK- Nadir EROĞLU	47
LİDER YÖNETİCİ GELİŞTİRMENİN ARTAN ÖNEMİ VE YENİ YAKLAŞIMLAR	Oya ERDİL	65
SOSYAL GÜVENLİK SİSTEMİMİZİN SORUNLARI VE ÖNERİLER	M.Senâ EKİCİ-Mehmet KARAKAŞ	71

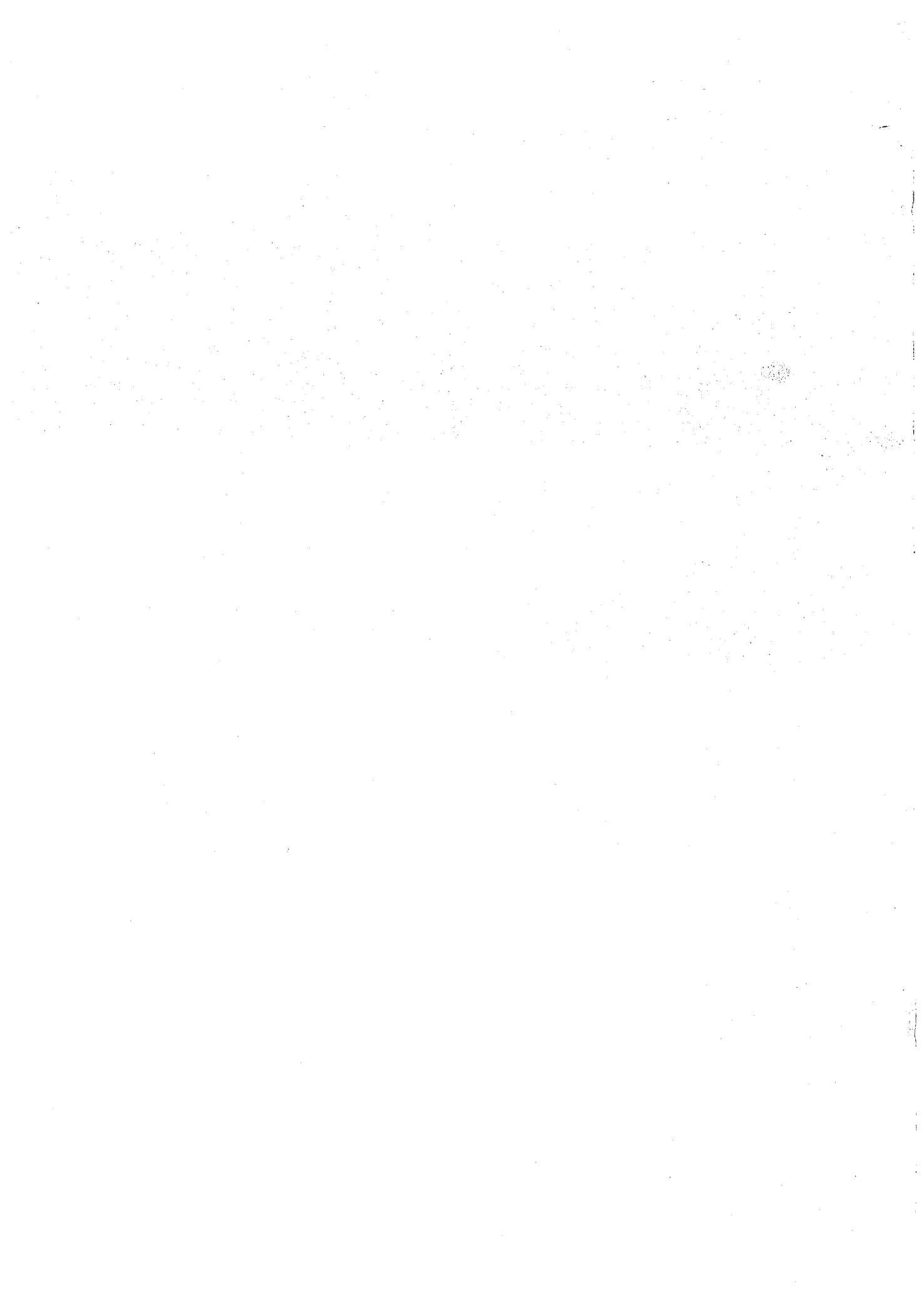

DEUX SCENES MILITAIRES DANS LA CHARTREUSE de PARME de STENDHAL	Dr.Tülin DENİZ	75
YABANCI DİL EĞİTİMİNDE ATASÖZLERİ	Dr.Tülin DENİZ	79
VEKTÖR TRANSFORMASYONUNUN FARKLI KOORDİNAT SİSTEMLERİNDE MATRİSLERLE GÖSTERİLİŞİ	Dr. Mustafa TEKİN	83
YARATICI DÜŞÜNCE, ÇAĞDAŞ TOPLUM	Erdal YILMAZ	93
ANONİM ŞİRKETLERİN MAHKEME KARARIYLA FESHİ	Metin TOPÇUOĞLU	99
DIŞ BORÇLAR, GELİŞMEKTE OLAN ÜLKELER ve DIŞ BORÇLARIN OLASI ETKİLERİ	Abdülkadir İŞİK- İsmet YENİDÜNYA	117

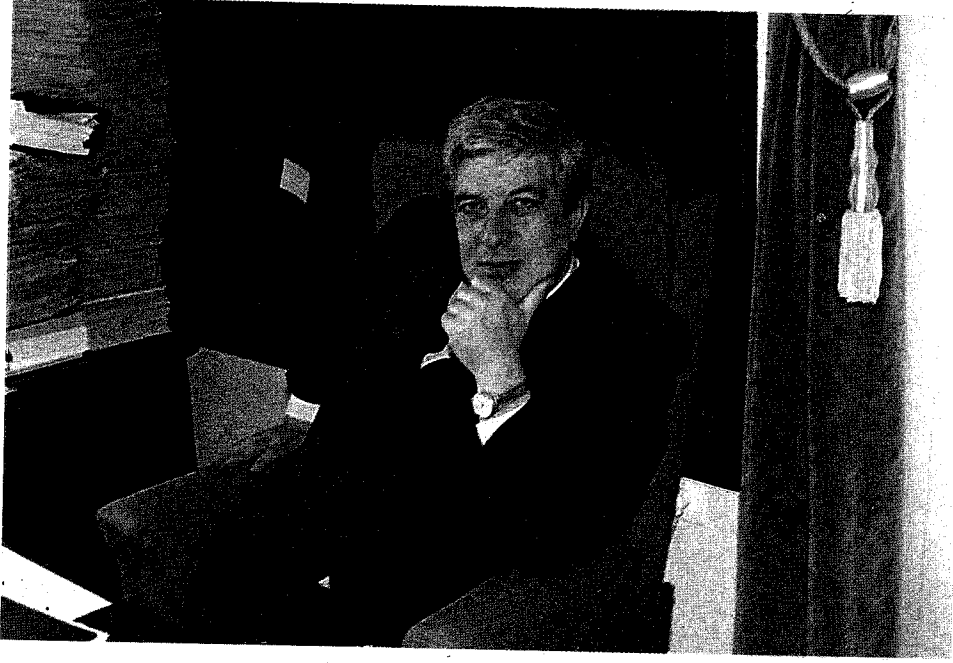

Prof. Dr. Adnan Tezel
1941 - 30 Mayıs 1997

ÖZGEÇMİŞ

Doğum Yeri ve Yılı	İstanbul (1941)
Eğitim Durumu	İstanbul Sultanahmet İlkokulu İstanbul Robert Koleji (1960) İstanbul Üniversitesi Hukuk Fakültesi (1966)
Staj	İstanbul Barosu'na kayıt (1967)
Yedek Subaylık	Teğmen (1967-1969)
Akademik Aşamalar	İstanbul İktisadi Ticari İlimler Akademisi Maliye Kürsüsü'ne asistan giriş (1970) Doktora (1975) :Türk Vergi Hukukunda Kişi Topluluklarının Vergilendirilmesi, 1975 Öğretim Görevlisi (1975-1978) Doçent (1978) : Türk Vergi Hukukunda Dış Vergileme, 1978 Profesör (1988): Fundamentals of Turkish Tax Law, 1988 Taxation of Companies In Europe, 1988 (Turkish Case)
Medeni durumu	Evli, bir kız sahibi

AKADEMİK FAALİYET

İstanbul İktisadi ve Ticari İlimler Akademisi'nin bütün yüksekokul, bölüm ve fakültelerinde ve Marmara Üniversitesi'nin İktisadi ve İdari Bilimler Fakültesi, Hukuk Fakültesi ve Basın-Yayın Yüksekokulunda aşağıdaki derslerin okutulması: Kamu Maliyesi, Kamu Bütçesi, Mahalli İdareler Maliyesi, Mali Tarih, Vergi Uygulamaları, İşletme Vergiciliği, Vergi Hukuku.

Yukarıda anılan Akademi ve Üniversite 'nin Yüksek Lisans programlarında, Maliye, Mali Hukuk, Vergi Hukuku ve Uluslararası Vergi Hukuku derslerinin okutulması ve tez yöneticiliği.

Marmara Üniversitesi İktisadi ve İdari Bilimler Fakültesi Çalışma Ekonomisi Bölümü, Kamu Yönetimi Bölümü ve Hukuk Fakültesi'nde Vergi Hukuku, İngilizce İşletme ve İngilizce Ekonomi Bölümleri'nde Turkish Tax Law; Sosyal Bilimler Enstitüsü Yüksek Lisans Programı'nda Uluslararası Vergi Hukuku, Çağdaş İşletmecilik Programı'nda Business Taxation ve Avrupa Topluluğu Yüksek Lisans Programı'nda General Tax Law derslerinin öğretim üyeliğinde bulundu.

Çeşitli Akademiler, Anadolu Üniversitesi, Çukurova Üniversitesi ve Marmara Üniversitesi'nde Maliye, Mali Hukuk ve Vergi Hukuku doktora ve yüksek lisans jüri üyelikleri yaptı.

Çeşitli Kongre, Seminer ve Sempozyuma tebliği ve yorumcu olarak katıldı.

1979, 1982 ve 1983 yaz aylarında ABD State University of New York (SUNY)'ta ve 1981 yazında Viyana Üniversitesi'nde Mukayeseli Mali Hukuk alanında kısa süreli çalışmalar.

Uluslararası Maliye Enstitüsü üyeliği (International Institute of Public Finance (1974)). Adı geçen kuruluşun 41 nci (Madrid) 42 nci (Atina) ve 43 üncü (Paris) kongrelerine katılma.

Yukarıda anılan UAME'nün, İstanbul'da Ağustos 1988'de yapılacak olan 44 üncü kongresi mahalli komite üyeliği.

Türkiye'de Maliye Eğitimi Sempozyumu komite üyeliği, (1985-1988).

BİLİMSEL ÇALIŞMALAR

- Türkiye'de Medeni Kanun'a Göre Kurulmuş Vakıflar ve Sorunları, (Müşterek çalışma), 1975.
- Kamu Maliyesinde Seçme Yazılar (Müşterek Çalışma), 1975.
- Mali Mevzuata Karşısında Sermaye Piyasasının Durumu ve Muhtemel Gelişmeler (Prof. Dr. Salih ŞANVER ile müşterek tebliğ, 1979).
- Türk Vergi Hukukunda İspat ve Delil Sistemi, Makale, 1981.
- Vergi Reformları, Yorum, 1981.
- Vergi Muhakemesi Hukuku, Kitap, 1982.
- Ekonomi Ansiklopedisi, Cilt 1-2, Vergi ile ilgili maddeler, 1983.
- Legal Frame of Turkish Tourism Incentives (Doç. Dr. Meral KORZAY ile müşterek kitap) 1985.
- Katma Değer Vergisi, Yorum, 1985.
- Vakıf Nedir, Broşür, 1986.
- Türk Hukukunda Vakıflar, Broşür, 1986.
- A Survey of the Turkish Tax System, Kitap, 1986.
- Şirket ve Kooperatifler Hakkında Yanlış Bilgi Vermek, Artırma ve Eksiltmelere İlişkin Suçlar, Kamu Taahhütlerinde Hile, Tebliğ, 1987.
- Turkey, The Taxation of Companies in Europe, Kitap, 1987.

- Fundamentals of Turkish Tax Law, Kitap, 1988.
- The Journal of Contemporary Management - Yazı kurulu üyeliđi.

YÖNETİM GÖREVLERİ

- * İTİA Siyasal Bilimler Fakültesi Yönetim Kurulu üyeliđi ve Dekan vekillikleri, 1979-1982.
- * MÜ Basın-Yayın Yüksekokulu Yönetim Kurulu üyeliđi, 1983-1985.
- * İTİ Akademi Disiplin Kurulu üyeliđi, 1980.
- * MÜ Akademik ve İdari Personel İntibak Komisyonu üyeliđi, 1983.

