



GAZİ ÜNİVERSİTESİ
DİŐHEKİMLİĐİ FAKÜLTESİ
DERGİSİ

**THE JOURNAL OF THE DENTAL FACULTY OF
GAZİ UNIVERSITY**

CİLT : 4

OCAK 1987

SAYI : 1

GAZİ ÜNİVERSİTESİ YAYIN NO : 103
DİŞHEKİMLİĞİ FAKÜLTESİ YAYIN NO = 8



GAZİ ÜNİVERSİTESİ
DİŞHEKİMLİĞİ FAKÜLTESİ
DERGİSİ

THE JOURNAL OF THE DENTAL FACULTY OF
GAZİ UNIVERSITY

CİLT: 4

OCAK 1987

SAYI: 1

DERGİ YAZIŞMA ADRESİ : Emek Mah. 82. Sokak No : 4
Tel : 223 21 40 Ankara - TÜRKİYE

GAZİ ÜNİVERSİTESİ BASIN - YAYIN YÜKSEKOKULU MATBAASI

YAYIMLANACAK YAZILARLA İLGİLİ AÇIKLAMALAR

- 1 — Gazi Üniversitesi Dişhekimliği Fakültesi Dergisi, Fakültenin yayın organıdır. Dişhekimliği ve Tıp dalında yapılan orijinal çalışmalar, araştırmalar, derlemeler ve vak'a gözlemleri yayınlanır.
- 2 — Gazi Üniversitesi Dişhekimliği Fakültesi Dergisi yılda 2 sayı olarak yayımlanır ve iki sayıda bir cilt tamamlanır.
- 3 — Başka yerde yayımlanan yazılar dergiye alınmaz. Tercüme eser sahibinin müsaade belgeleri ve asılları ile birlikte gönderilmelidir.
- 4 — Dergide yayımlanan yazıların telif hakkı Gazi Üniversitesi Dişhekimliği Fakültesi'ne aittir, başka yerde yayımlanamaz.
- 5 — Orijinal çalışmalar, araştırmalar ve derlemeler 15, vak'a gözlemleri 5 daktilo sayfasını geçmemelidir. Daha uzun yazıları yayın kurulu kısaltmakta serbesttir. Metinler daktilo ile standart daktilo kâğıdına ve sayfanın bir yüzüne iki satır aralıklı olarak yazılarak yayın kuruluna iki nüsha halinde teslim edilmelidir. Sayfanın sağ ve solunda ikişer santimetre aralık bırakılmalıdır. Pelür ya da başka tür kâğıda yazılmış nüshalar kabul edilmez.
- 6 — Başlıklar metne uygun, kısa ve açık ifadeli olmalıdır. Yazarın veya yazarların adları ve soyadları başlığın alt ve ortasına konmalıdır. Yazarların akademik unvanları ve adresleri soyadının sonuna konulacak (*) işareti ile birinci sayfanın altında not halinde bildirilmelidir.
- 7 — Araştırmaların yazılı düzeni şöyle olmalıdır: Giriş, Materyal ve Metod, Bulgular, Tartışma, Özet (Türkçe) Özet Yabancı dilde, konu başlığı ile birlikte), Yararlanılan Kaynaklar.
- 8 — Yazının anlamını ifade edecek nitelikte en az 5 satır Türkçe özetle birlikte, bu özetin İngilizce, Almanca ve Fransızca çevirileri yazılmalıdır.
- 9 — Resimler net ve parlak fotoğraf kâğıdına basılmış olmalıdır. Grafik, diyagram ve şemalar çini mürekkebi ile aydıngeçer kâğıdına veya şablon kartonuna çizilmelidir. Bunların arkasına yazar adı, yazı başlığı, şekil numarası ve yer-

leri ayrı bir zarf içinde yazıya eklenmelidir. Klişelerin konulacağı yerler yazı içerisinde de işaretlenmelidir. Grafik, diyagram ve şekil altı yazılar metin dışında ayrı bir daktilo kâğıdına yazılmalıdır.

- 10 — Yararlanılan kaynaklar ve metindeki geçiş sırasına göre veya yazarların soyadlarına göre alfabetik olarak düzenlenmelidir. Yararlanılan kaynakların yazılış şekli şu sıraya göre olmalıdır.
 - a — Dergiler: Yazarın soyadı, adının ilk harfleri, yazının başlığı, derginin kısaltılmış adı, cilt numarası, sayfa numarası, yılı. Dergi isimleri «Index Medicus» da verilen listeye göre kısaltılmalıdır.
 - b — Kitaplar: Yazarın soyadı, adının ilk harfleri, kitabın adı, baskı veya cilt numarası, basıldığı basımevi, basıldığı şehir, yılı.
- 11 — Dergiye gönderilecek yazılarda imlâ ve terminoloji yönünden şu noktalara dikkat edilmesi gerekmektedir. Anatomi terimlerinin latinceleri kullanılmalı ve bunlar tırnak içerisinde orijinal imlâsı ile yazılmalıdır. Dişhekimliği ve Tıp diline yerleşmiş terimler söylendiği şekilde yazıldıktan sonra parantez içerisinde orijinal yazılış şekli belirtilmelidir.
- 12 — Metin içindeki sayfa üstlerine yazmak amacıyla, yazarlar konu başlıklarını beş kelimeyi geçmeyecek şekilde kısaltarak bildirmek zorundadırlar.
- 13 — Dergimizde yayınlanacak yazıların bilimsel niteliğinden yazar ya da yazarlar sorumludur. Bilimsel yayınlar ile ilgili tenkitler ve cevapları dergide «editöre mektuplar» bölümünde yayınlanır. Dergi ile her hususta Gazi Üniversitesi Dişhekimliği Fakültesi Dergisi Yayın Komisyonu Başkanlığına başvurulmalıdır.
- 14 — Dergiye gönderilen yazılara G.Ü. Rektörlüğü'nce belirlenecek esaslar içinde telif ödenir.

ONUR ÜYESİ

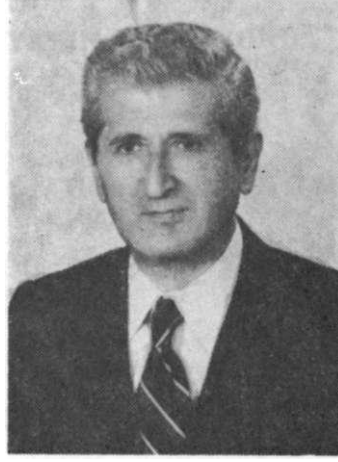

Prof. Dr. Nedret GÜRSOY'un Biyografisi

Yusuf Nedret Gürsoy, 1931 Ayvalık doğumludur. İlkokulu Ayvalık'da ve orta öğrenimi İstanbul Erkek Lisesinde tamamladı. İstanbul Üniversitesi Tıp Fakültesi Dişhekimliği Yüksek Okulunu bitirdi. Askerlik hizmetini 1956 - 1958 yılları arasında Ardahan'da yaptı. Askerlikten sonra İstanbul Üniversitesi Dişhekimliği Yüksek Okulunda asistanlık görevine başladı, 1961 yılında ihtisasını tamamladı, 1966 yılında doçentlik sınavını verdikten sonra 1973 yılında profesör olarak İstanbul Üniversitesi Dişhekimliği Fakültesinde öğretim üyeliği görevine devam ederek 1983 yılında kendi isteği ile emekli oldu.

İngilizce ve Fransızca bilmektedir, bir tanesi kitap olmak üzere 20 civarında bilimsel yayını vardır. Yurt içi ve yurt dışında çeşitli kongrelere katılmıştır. Evli ve çocuğu yoktur.

Yazışma adresi : Rumeli Cad. Meriç Apt. 21/23 Nişantaşı - İstanbul

T. C.
GAZİ ÜNİVERSİTESİ
DİŞHEKİMLİĞİ FAKÜLTESİ DERGİSİ
YAYIN KOMİSYONU

Başkan

Prof. Dr. Hüsnü YAVUZYILMAZ

Üye

Prof. Dr. Mustafa TÜRKER

Üye

Prof. Dr. Oktay ÜNER

Üye

Doç. Dr. Erol DEMİREL

Üye

Doç. Dr. Şule YÜCETAŞ

Üye

Doç. Dr. Tayfun ALAÇAM

Üye

Yrd. Doç. Dr. Sevda SUCA

CLT: 4

OCAK 1987

SAYI: 1

İÇİNDEKİLER

ARAŞTIRMALAR

Nilgün AYHAN
Şaziye ARAS

Değişik Konsantrasyonlardaki
NaF Solüsyonlarının Antibakte-
riyel Etkilerinin Araştırılması . 1

Gönen ÖZCAN
Levent TANER
Günaydın ERBENGİ
Koksal BALOŞ
Meral ERCAN

Sintigrafik Olarak İntraligamen-
tal Anestezinin Değerlendirilmesi 11

Nilüfer GÖZLER	Ön-Arka Yönde Alt ve Üst Bazal Kavis İlişkilerinin Saptanmasında Yararlanılan Yöntemlerin Karşılaştırılması.	25
Koksal BALOŞ Cihan AKÇABOY Sevil İPLİKÇİOĞLU	Ülkemizde Üretilen Çeşitli Diş Macunlarının İçeriklerinin İncelenmesi.	39
I. Levent TANER Abdulkadir BAYHAN Nazım ÖZKARATAŞ	Toplu Ağız Hijyen Eğitiminde Motivasyon Derecesinin Saptanması.	55
Tayfun ALAÇAM	Foramen Apikalenin Diş Köklerinin Anatomik Apeksleriyle İlişkisi.	67
Ezel YAVUZYILMAZ Rahmi DOĞANGÜN Fügen ERSOY Özden SANAL Tamer ALPAGOT Hamit ÇELİK	Erişkin Diabetli Hastalarda Peridontal Durum ve Nötrofil Kemotaksisi.	75
Oktay ÜNER Sema ILGAR	Farklı Konumda Elde Edilmiş Profil Uzak Röntgen Filmlerinde Mandibulanın Konumu	87
Cihan AKÇABOY Sevda SUCA Nezih BAYIK	Ülkemizde Kullanılmakta Olan Çeşitli Marka Akriik Takım Dişlerin Aşınmaya Dirençlerinin Karşılaştırılması Olarak İncelenmesi.	97
Hıdır ÖZTÜRK İ. Levent TANER Zeki GÜRYİL	Gizli Kalmış Aproksimal Bölge Çürüklerinin Tesbitinde Isırtma Radyografisi ile Çeşitli Klinik Bulguların Teşhis Yönünden Karşılaştırılması.	111
Sacide DEMİRALP Hayriye SÖNMEZ	Diş Hekimliğinde Sorunlu Çocuklarda Genel Anestezi Uygulanması.	121

VAKA TAKDİMLERİ

- Yavuz BURGAZ : Bir Pseudoprognati Vakasının
Protetik Yolla Tedavisi 127
- Nadir GÜNGÖR : Sialolithiasis Nedeniyle İntraoral
Derviş YILMAZ Fistül135
- Yavuz BURGAZ : Spring Köprü.143
Hüsnü YAVUZYILMAZ

DERLEMELER

- Arife DOĞAN : Tam Protezlerde Nötral Bölge ve
Murat DOĞAN Protez Yüzeyleri.155
- Behiye ERDOĞAN : Diş Hekimliği Pratiğinde Ortaya
Çıkabilecek Hayati Tehlike ve
İlkyardım.165

THE JOURNAL OF THE DENTAL FACULTY OF
GAZİ UNIVERSITY

VOLUME 4

JANUARY — 1987

NUMBER 1

C O N T E N T S

RESEARCH

Nilgün AYHAN Şaziye ARAS	The Investigation of the Anti- bacterial Effectiveness of the NaF Solutions in Different Concen- trations	
Gönen ÖZCAN Levent TANER Günaydın ERBENGİ Koksal BALOŞ Meral ERCAN	Scintigraphic Evaluation of the Intraligamental Anesthesia Tec- hnique.11
Nilüfer GÖZLER	A Comparison of the Methods Used to Assess the Sagittal Base Relationship.	25
Koksal BALOŞ Cihan AKÇABOY Sevil İPLİKÇİOĞLU	The Evaluation of Different Den- tufrices Produced in Our Country	39
İ. Levent TANER Abdulkadir BAYHAN Nazım ÖZKARATAŞ	Determination of the Degree of Motivational effect of Oral Hy- giene Group Instruction	55
Tayfun ALAÇAM	The Relationship of the apical Foramen to the anotomik Apex of Teeth.	67

Ezel YAVUZYILMAZ Rahmi DOĞANGÜN Fügen ERSOY Özden SANAL Tamer ALPAGOT Hamit ÇELİK	Periodontal Status and Neutrophyl Chemotaxis of Diabetic Adults	75
Oktay ÜNER Sema ILGAR	The Position of the Mandible on Lateral Cephalometric Films Taken in Different Positions	87
Cihan AKÇABOY Sevda SUCA Nezihi BAYIK	The Abrasive Rezistance of different Acyrylic Teeth	97
Hıdır ÖZTÜRK İ. Levent TANER Zeki GÜRYİL	Correlation of Bite Wing Radiographs and various Clinical Parameters for the Diagnosis of Hidden Approximal Carious Lesions111
Sacide DEMİRALP Hayriye SÖNMEZ	General Anesthesia in Handicapped Children121

CASE REPORTS

Yavuz BURGAZ	; Prosthodontic Treathment of a Prognatism case.127
Nadir GÜNGÖR Derviş YILMAZ	: Intraoral Fistula Caused by Sialolithiasis135
Yavuz BURGAZ Hüsnü YAVUZYILMAZ	: Sping Bridge	143

REVIEW

Arife DOĞAN Murat DOĞAN	: Denture Surfaces and Neutral Zone in Complete Dentures .	155
Behiye ERDOĞAN	; The Vital Dangers that may take place during Dental Practice and First aid.165