

Cilt 2, Sayı 4
Volume 2, Issue 4
ISSN:2148-046X
2014

 **KALEMİŞİ**
TÜRK SANATLARI DERGİSİ
THE JOURNAL OF TURKIC ARTS

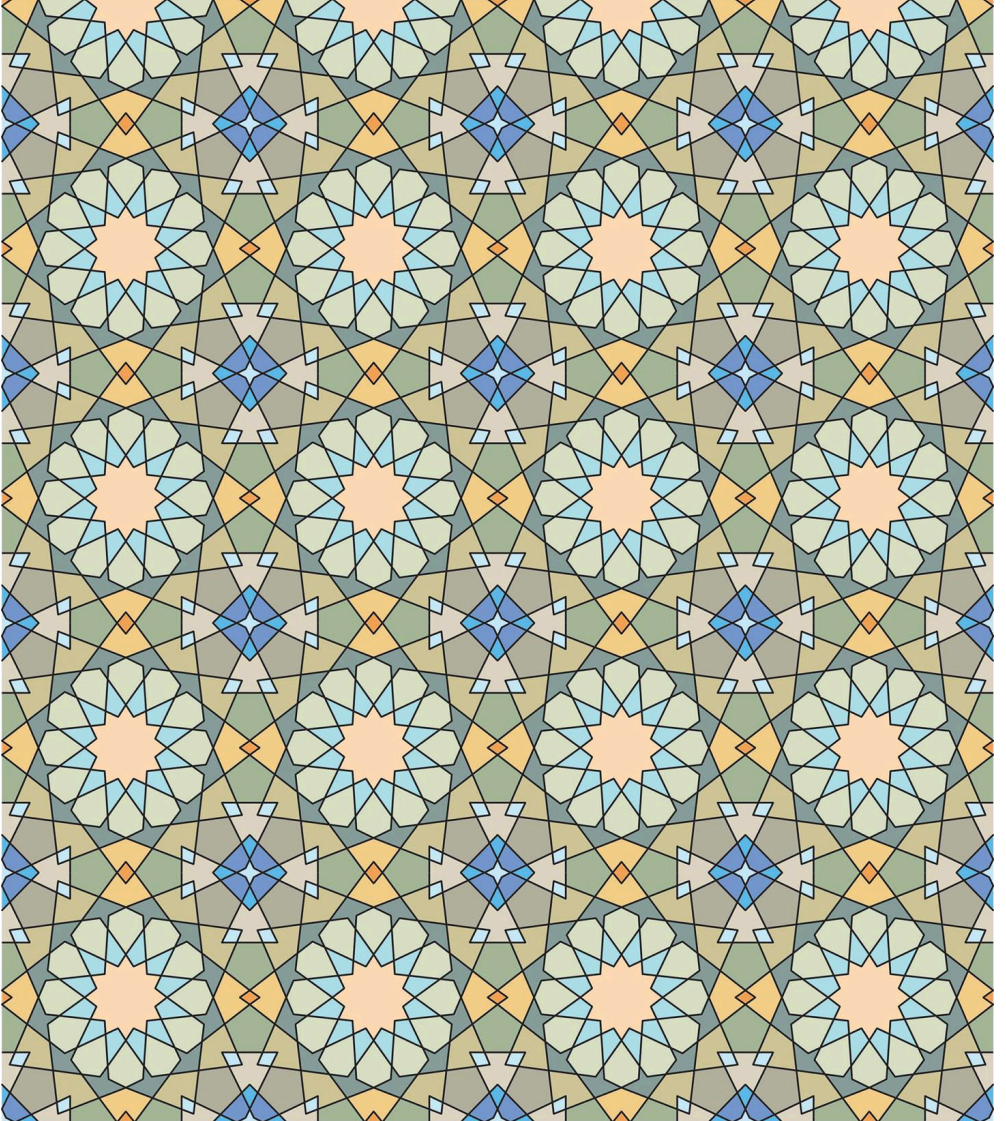



Kalemîşî Dergisine gönderilecek yazıların özgün olması ve evrensel bilime katkı sağlaması beklenmektedir. Bununla birlikte, bilim insanı ve sanatçıları tanıtan, yeni etkinlikleri veya yayınları duyuran yazılara ve röportajlara da yer verilir.

Makalelerin Kalemîşî'nde yayımlanabilmesi için, daha önce bir başka yerde yayımlanmamış veya yayımlanmak üzere kabul edilmemiş olması gerekir. Daha önce sempozyum, kongre v.b bilimsel toplantılarda sunulmuş; ancak yayımlanmamış bildiriler ile lisansüstü tezlerden üretilmiş çalışmalar da yayına kabul edilir.

AMAÇ VE KAPSAM

Kalemîşî – Türk Sanatları Dergisi, yılda iki kez yayımlanan hakemli bir dergidir. Dergi, İslamiyet öncesinde ve sonrasında Türklerin ilgilendikleri sanatlarla ilgili akademik çalışmaları yayımlamak amacıyla kurulmuştur. Bu bağlamda, hem Türklere özgü sanatlar hem de Türklerin diğer milletlerden etkilenip kendi yorumlarını kattıkları sanatlar derginin kapsamındadır. Derginin başlıca ilgi alanları; Kalemîşî, Ebru, Hat, Tezhip, Seramik, Çini, Cam, Katı', Kündekârî, Cilt , Edirnekârî, Naht, Minyatür, Dokuma, Oyma, Nakış olmakla beraber, Türklerin tarih boyunca uğraştığı bütün sanatlar derginin kapsamını oluşturur. Kalemîşî; sanatkarlarımızı tanıtan yazılara, biyografilere, röportajlara ve önemli sanat olaylarına da yer verme amacı taşır. Geleneksel sanatlarımızla ilgili akademik çalışmaların arttırılması ve geleneksel sanatlarımızın tanıtılması derginin başlıca amacıdır. Kalemîşî'nde yayımlanması kabul edilen yazıların telif hakkı Kalemîşî Dergisi'ne devredilmiş sayılır. Yayımlanan yazılardaki görüşlerin sorumluluğu yazarlarına aittir. Dergideki, yazı ve fotoğraflardan, kaynak gösterilerek alıntı yapılabilir.

Kalemîşî'nin yayın dili Türkçe, İngilizce ve Rusça'dır. Ancak her sayıda derginin üçte bir oranını geçmeyecek şekilde diğer dillerde yazılmış yazılara da yer verilebilir.

About KALEMİŞİ

Articles to be sent to Kalemîşî Journal are expected to be original and to contribute to universal science. Besides, the journal gives place to articles and interviews that introduce scientists, artists and publications.

In order for an article to be published in Kalemîşî, it is necessary for it not to be published anywhere before or accepted to be published. Papers that have been presented in a symposium or conference before but have not been published and studies produced from postgraduate thesis are also welcomed.

Kalemîşî is published four times a year: Winter and Spring. At the end of each year, the index of the journal is prepared and published in Winter issue. The journal is sent to the libraries in the country and abroad, international index institutions and subscribes by the editorial board within a month after publication.



www.kalemisidergisi.com



Sanat ve Dil Arařtırmaları

Enstitüsü

www.sada.org.tr

Cilt 2 Sayı 4

ISSN: Güz/Fall 2014



İmtiyaz Sahibi / Publisher

Sanat ve Dil Arařtırmaları Enstitüsü

Yayım Kurulu / Editorial Board

Doç. Dr. Fatih BAŐBUĐ (Akdeniz Üniversitesi)
Prof. Dr. Ahmet ÇAYCI (Necmettin Erbakan Üniversitesi)
Öğr. Gör. Mehmet Ali EROĐLU (Akdeniz Üniversitesi)
Öğr. Gör. Mustafa GENÇ (Sakarya Üniversitesi)
Yrd. Doç. Dr. Mehmet MEMİŐ (Sakarya Üniversitesi)
Doç. Dr. Didem ATİŐ ÖZHEKİM (Marmara Üniversitesi)
Prof. Dr. Sadettin SARI (Akdeniz Üniversitesi)

Genel Yayın Yönetmeni / Editor in Chief

Yrd.Doç.Dr. Attila DÖL, Öğr.Gör. Bekir KABAĞCI

Elektronik Yayın Yönetimi / Web Management and Design

EŐref YARIMCA

Düzeltili/Revision

Ümit YILMAZ, Yüksel AKTAŐ

Sorumlu Yazı İŐleri Müdürü (SADA adına)

Fırat BAŐBUĐ

Yayımcı Adresi:

Arzuhal Sokak, No:9, Meram/KONYA

Yayım Tarihi: 21.10.2014



HAKEM KURULU / REFEREE BOARD

Prof. Dr. Ahmet ATAN (Yıldız Teknik Üniversitesi)

Prof. Dr. Ali BAŞ (Selçuk Üniversitesi)

Prof. Dr. Ahmet ÇAYCI (Selçuk Üniversitesi)

Prof. Dr. Zehra ÇOBANLI (Anadolu Üniversitesi)

Prof. Dr. Remzi DURAN (Selçuk Üniversitesi)

Prof. Dr. Osman ERAVŞAR (Selçuk Üniversitesi)

Prof. Dr. Mehmet İPÇİOĞLU (Necmettin Erbakan Üniversitesi)

Prof. Dr. İlhan ÖZKEÇECİ (Yıldız Teknik Üniversitesi)

Prof. Dr. Adnan TEPECİK (Başkent Üniversitesi)

Prof. Dr. Mehmet TUNÇEL (Nevşehir Üniversitesi)

Prof. Dr. Sadettin SARI (Akdeniz Üniversitesi)

Doç. Dr. Bayram AKDOĞAN (Ankara Üniversitesi)

Doç. Dr. Abdullah KARAÇAĞ (Akdeniz Üniversitesi)

Doç. Dr. Mutluhan TAŞ (Selçuk Üniversitesi)

Yrd. Doç. Dr. Hasan AKKANAT (Çukurova Üniversitesi)

Yrd. Doç. Dr. Mehmet BÜYÜKÇANGA (Necmettin Erbakan Üniversitesi)

Yrd. Doç. Dr. Yaşar ERDEMİR (Selçuk Üniversitesi)

Yrd. Doç. Dr. Hüseyin ÖKSÜZ (Karatay Üniversitesi)

İÇİNDEKİLER / CONTENTS

| | |
|--|----|
| ÇİNİ SANATI VE TERMİNOLOJİSİ ÜZERİNE Prof. Mezhir AVŞAR / Doç. Lale AVŞAR | 1 |
| BEYPAZARI'NDA KİLİM DOKUMACILIĞI VE BİTKİSEL BOYACILIK Doç.Dr. Hürrem Sinem ŞANLI, Esra BIYIKLI, Ümran KAYA | 14 |
| İBRAHİM MÜTEFERRİKA VE YAYIMLADIĞI İLK KİTAPLAR Yrd.Doç. Dr. Mustafa KINIK | 23 |
| TAŞ ÇİNİ TEKNİĞİ VE BİR TURKUAZ UYGULAMASI Yrd.Doç.Dr. Mustafa Cevat ATALAY, Kemal GÜLER | 41 |
| FETHİYE'DE BİTKİSEL BOYACILIK GELENEĞİ VE GÜNÜMÜZDEKİ DURUMU Doç.Dr. Sema ETİKAN, Doç.Dr. Filiz Nurhan ÖLMEZ | 54 |

KALEMİŞİ DERGİSİ, CEEOL tarafından dizinlenmektedir.

Dergimiz aşağıda listelenen kütüphanelere **CEEOL** aracılığıyla iletilmektedir.

| | |
|--|---|
| Australia University of Technology, Sydney | Monash University Library, Melbourne |
| Austria Karl-Franzens-Universität, Graz Universität Wien | Österreichische Nationalbibliothek, Wien Universität Salzburg Zentrum für soziale Innovation (Centre for social Innovation), Wien |
| Commission européenne – Direction générale de l'éducation et de la culture Direction – Jeunesse, société civile, communication Unité – Bibliothèque centrale Katholieke Universiteit Leuven Bulgaria | Belgium Council of Europe / Conseil de l'Union Européenne |
| Centre for Advanced Studies, Sofia Sofia University "St. Kliment Ohridski" | American University in Bulgaria, Blagoevgrad New Bulgarian University, Sofia |
| Canada Carleton University, Ottawa McGill University Library, Montréal The University of Western Ontario | University of Alberta University of Manitoba Libraries University of Toronto |
| Czech Republic Charles University in Prague, Faculty of Social Sciences | Palacký University Olomouc Ústav pro studium totalitních režimů / The Institute for the Study of Totalitarian Regimes |
| Statsbiblioteket/State and University library, Århus | Denmark The Royal Library/Copenhagen University Library |
| Syddansk Universitet/University of Southern Denmark Finland | University of Eastern Finland, Joensuu Campus Library, Joensuu University of Turku |
| University of Helsinki | France B.D.I.C. – Bibliothèque de Documentation Internationale Contemporaine, Nanterre Cedex |
| Ecole Normale Supérieure Lettres et Sciences Humaines(ENS LSH), Lyon | Collège de France – Bibliothèque byzantine, Paris Cedex |
| Bibliothèque des langues et civilisations – GIP Bulac, Paris | Germany UB Frankfurt/Main UB Gießen SUB Hamburg TULB Jena UB Leipzig Max-Planck-Gesellschaft, München UB Regensburg Hungary |
| Staatsbibliothek zu Berlin UB Freiburg UB Greifswald Hochschule Heilbronn UB Konstanz Bayerische Staatsbibliothek, München UB Potsdam | Università di Bologna – Biblioteca centralizzata "Roberto Ruffilli" Università degli Studi di Trieste |
| Central European University, Budapest | Israel Tel Aviv University – Elias Sourasky Library |
| Italy European University Institute, Firenze | The University of the Sacred Heart, Tokyo Netherlands University of Groningen |
| Hebrew University Library, Jerusalem | |
| The National Library of Israel Japan | |
| University of Amsterdam | |

Erasmus University Rotterdam
 Norway
 Norwegian University of Science and Technology, The NTNU
 Library, Trondheim
 Poland
 University of Silesia, Katowice
 Pedagogical University, Kraków
 Opole University
 University of Warsaw
 Romania
 Universitatea din București
 Universitatea "ANDREI ȘAGUNA", Constanța
 Universitatea de Vest – Timișoara
 Slovakia
 Štátna vedecká knižnica v Prešove
 South Korea
 Universidad de Las Palmas de Gran Canaria
 Södertörns Högskola/Södertörn University, Huddinge
 Universitätsbibliothek Basel
 Bibliothèque cantonale et Universitaire, Fribourg
 Zentral- und Hochschulbibliothek KANTON LUZERN
 University of Bath
 London School of Economics and Political Sciences (LSE)
 UCL School of Slavonic and East European Studies, University
 College London
 University of Oxford, Bodleian Library
 University of St. Andrews
 United States
 University of California Berkeley, Doe/Moffitt Libraries
 University of Chicago
 Columbia University in the City of New York
 Creighton University
 Duke University
 University of Florida
 Harvard College, Harvard University Library
 University of Iowa Law Library, Iowa City, IA
 University of Kansas
 Miami University, Oxford, Ohio
 University of Minnesota, Minneapolis
 University of Pittsburgh
 Rice University
 The Library of Congress
 United States Holocaust Memorial Museum
 Yale University
 University of Oslo
 University of Bielsko-Biala
 Międzynarodowe Centrum Kultury, Kraków
 Lodz University
 Adam Mickiewicz University, Poznań
 Universitatea de Vest "Vasile Goldiș" – Arad
 Universitatea Babeș Bolyai – Cluj-Napoca
 Universitatea Alexandru Ioan Cuza – Iași
 Univerzitná knižnica v Bratislave /
 University Library in Bratislava
 Hankuk University of Foreign Studies
 Spain
 Universidad de Málaga
 Sweden
 Uppsala University Library
 Switzerland
 Schweizerische Osteuropa-Bibliothek, Bern
 University of Lausanne
 Zentralbibliothek Zürich, Kantons-, Stadt-
 und Universitätsbibliothek
 United Kingdom
 University of Glasgow
 The British Library, London
 The University of Manchester
 University of Sussex
 Bucknell University, Lewisburg, Pa.
 University of California, Los Angeles
 (UCLA)
 Center for Jewish History, New York
 Cornell University
 University of Denver
 Emory University, Atlanta
 Georgetown University
 University of Illinois Urbana Champaign
 Indiana University, Bloomington
 George C. Marshall European Center for
 Security Studies
 University of Michigan
 University of North Carolina at Chapel Hill
 Princeton University
 Stanford University
 University of Wisconsin Madison
 Washington University in St. Louis
 Yeshiva University