

Türler ve Habitatlarda

e-ISSN: 2717-770X

<https://dergipark.org.tr/tr/pub/turvehab>

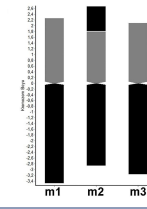
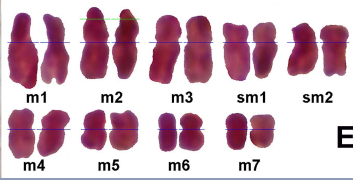
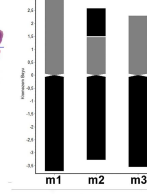
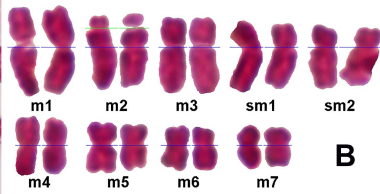
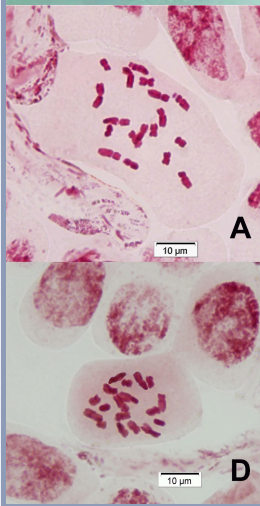
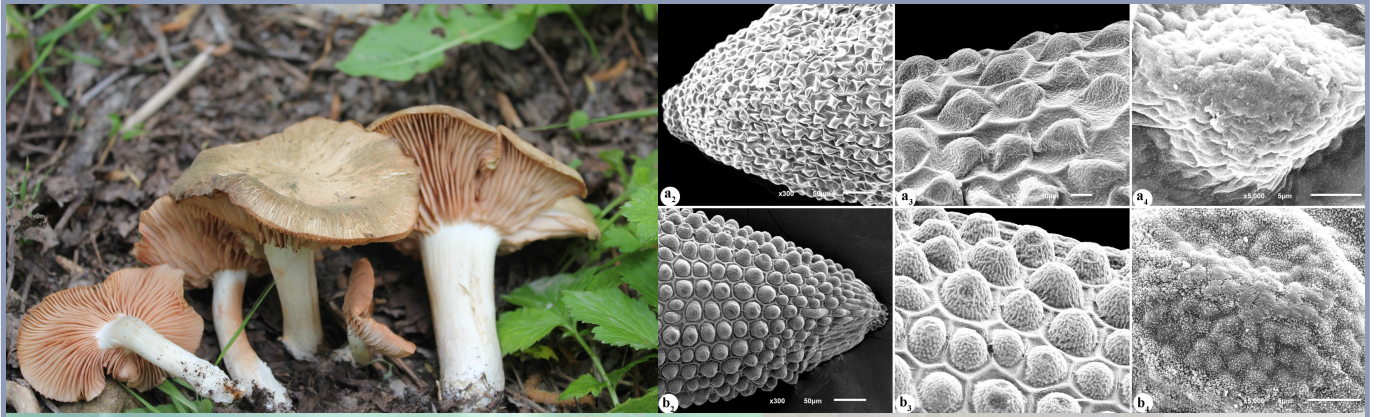

Fabaceae Asteraceae Lamiaceae Caryophyllaceae Scrophulariaceae
Rosaceae Boraginaceae Asparagaceae Diğer

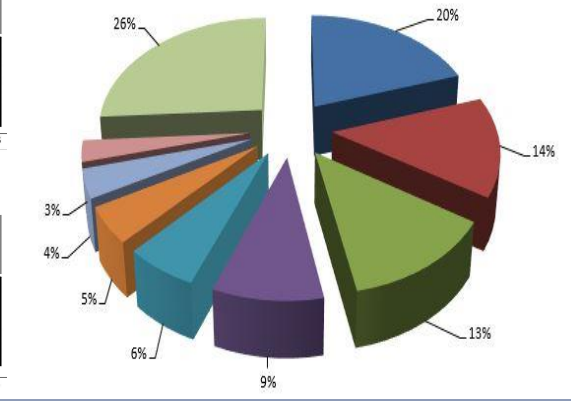

yıl
2021

cilt
2

sayı
2

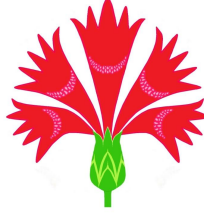

Türler ve Habitatlar

e-ISSN 2717-770X

Yıl 2021, Cilt 2, Sayı 2

Yılda 2 kez yayınlanır

Sahibi

Dr. Ergin Hamzaoglu

Yazışma Adresi

Gazi Üniversitesi, Gazi Eğitim Fakültesi, Fen Bilgisi Eğitimi Anabilim Dalı, Hersek Binası
TR-06560, Emniyet Mahallesi, Yenimahalle, Ankara, Türkiye
Telefon: (+90) 535 404 29 49
E-posta: erginhamzaoglu@yahoo.com
Web: <https://dergipark.org.tr/tr/pub/turvehab>

Baş Editör

Dr. Ergin Hamzaoglu

Editörler

Dr. Hakan Allı - Muğla Sıtkı Koçman Üniversitesi, Muğla
Dr. Murat Koç - Ankara Yıldırım Beyazıt Üniversitesi, Ankara
Dr. Ömer Faruk Kaya - Harran Üniversitesi, Şanlıurfa
Dr. Serdar Gökhan Şenol - Ege Üniversitesi, İzmir
Dr. Tahir Atıcı - Gazi Üniversitesi, Ankara
Dr. Tamer Keçeli - Çankırı Karatekin Üniversitesi, Çankırı

Türkçe Dil Editörü

Dr. Ferudun Hakan Özkan

İngilizce Dil Editörü

Ellen Yazar

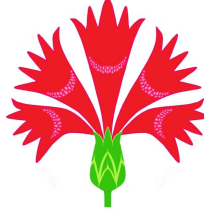

Türler ve Habitatlar

e-ISSN 2717-770X

Yıl 2021, Cilt 2, Sayı 2

İçindekiler

Araştırma Makaleleri

- Koramaz Vadisi (Kayseri) ve Çevresinin Makrofungusları** 77–85
Macrofungi of Koramaz Valley (Kayseri) and Its Surroundings
Hakan Allı
- Epilobium alpestre* (Onagraceae) Taksonunun Biyosistematik Özellikleri ve Türkiye’deki Yayılışı** 86–97
Distribution and Biosystematic Characteristics of *Epilobium alpestre* taxa (Onagraceae) in Turkey
Seda Okur, Serdar Makbul, Kamil Coşkunçelebi
- Effects of Temperature, Light and Salinity on Germination of *Salsola crassa* (Amaranthaceae) Seeds from Different Years** 98–112
Farklı Yıllara Ait *Salsola crassa* (Amaranthaceae) Tohumlarının Çimlenmesi Üzerine Sıcaklık, Işık ve Tuzluluğun Etkileri
İnci Bahar Çınar, Gül Ayyıldız, Ahmet Emre Yaprak, Gül Nilhan Tuğ
- Crucianella turcica* (sek. *Crucianella*, Rubiaceae), Türkiye’den Yeni Bir Tür** 113–122
Crucianella turcica (sect. *Crucianella*, Rubiaceae), A New Species from Turkey
Ergin Hamzaoğlu
- Türkiye Florası İçin Yeni Bir Kayıt, *Muscari commutatum* (Asparagaceae)** 123–133
A New Record for the Flora of Turkey, *Muscari commutatum* (Asparagaceae)
Tuna Uysal, Meryem Bozkurt, Hakkı Demirelma

Derlemeler

- Bal Arıları (*Apis mellifera*) İçin Yozgat Florasındaki Önemli Bitkiler** 134–160
Important Plants for Honey Bees (*Apis mellifera*) in Yozgat Flora
Fatih Taştan