



### Araştırma Makaleleri

**İnsan plazma ve serum örneklerinde dokuz analit stabilitesinin değerlendirilmesi ve anlamlı değişim sınırlarının belirlenmesi**  
*Murat Çeliker ve ark.*

***Platanus orientalis* (doğu çınarı) ağaç kovuklarında *Cryptococcus neoformans* kolonizasyonunun takibi**  
*Çağrı Ergin ve ark.*

**Denizli ili bebek ölümleri: ardışık dört yılın değerlendirilmesi**  
*Osman Şevket ve ark.*

**Ülkemizde trafik kazalarında ölenlerin gerçek sayısı nedir**  
*Biröl Demirel ve ark.*

**Bir üniversite hastanesinde yatan hasta ve refakatçilerinin gözünden sigara yasağına uyum durumu**  
*Özgür Önal ve ark.*

**Rotator manşet lezyonu olan hastalarda ağrı, fonksiyonel durum ve depresyon arasındaki ilişkinin incelenmesi**  
*Semih Akkaya ve ark.*

**Duchenne muskuler distrofi ve dikkat eksikliği hiperaktivite bozukluğu olan çocukların annelerinin yaşam kaliteleri**  
*Burcu Çakaloz ve ark.*

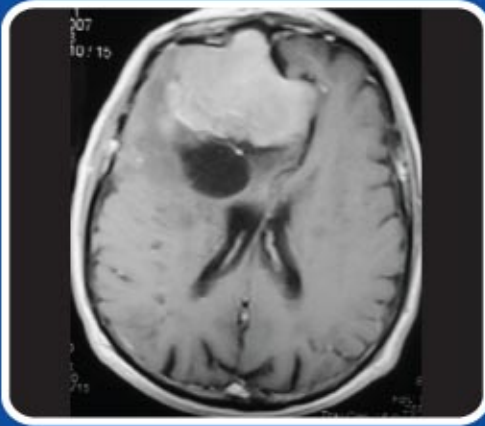

### Derleme

**Üriner sistem infeksiyonlarında profilaksi**  
*Selda Sayın Kutlu*

### Olgu Sunumları

**Asemptomatik eskimiş schwannoma**  
*Figen Türk ve ark.*

**Post-traumatic meningioma**  
*Zahir Kızılay et al.*

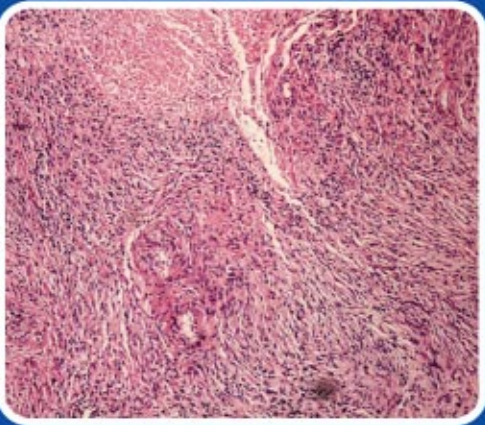

ISSN 1309-9833  
e-ISSN 1308-0865



# Pamukkale Tıp Dergisi

Pamukkale Medical Journal

Cilt/Vol: 3

Sayı/No: 2

Mayıs/May 2010

## Sahibi

Pamukkale Üniversitesi Tıp Fakültesi adına Dekan  
Prof. Dr. Zafer Aybek

## Editör

Prof. Dr. Nevzat Karabulut

## Bölüm Editörleri

Prof. Dr. Neşe Çallı Demirkan  
Prof. Dr. Akile Sarıoğlu Büke  
Prof. Dr. Gülçin Abban  
Doç. Dr. Hülya Aybek  
Doç. Dr. Gökhan Önem  
Doç. Dr. Mustafa Saçar  
Doç. Dr. Çağrı Ergin  
Doç. Dr. N. Lale Şatıroğlu Tufan  
Doç. Dr. Ahmet Ergin  
Yrd. Doç. Dr. Duygu Herek

## Yayın Koordinatörü

Doç. Dr. Mustafa Saçar

## İngilizce Danışmanı

Abdullah Ertit

## Sekreter

Sevinç Baki

## Grafik Tasarım

Gülderen Altıntaş

## Baskı

**Dergi Adı:** Pamukkale Tıp Dergisi

**Web Adresi:** <http://www.pamukkaletipdergisi.com>

**Dergi Statüsü:** Hakemli Süreli Yayın

**Yayınlanma Süresi:** Yılda 3 Sayı

**ISSN:** 1309-9833 **e-ISSN:** 1308-0865

**Adres:** Pamukkale Tıp Dergisi

Pamukkale Üniversitesi Tıp Fakültesi Dekanlığı, Yeni Eğitim Blokları Kat:2 Kınıklı Kampüsü, 20200 Kınıklı, Denizli.

**E-posta:** [tipdergisi@pau.edu.tr](mailto:tipdergisi@pau.edu.tr)

**Tel:** +902582961602

**Fax:** +902582961765