

Araştırma Makaleleri - Research Articles



Influence of promoter region of TNF- α gene polymorphisms on anti-TNF treatment in rheumatoid arthritis: Preliminary report
Türkan Turgay ve ark.

Hippocampal volume reduction after chemotherapy assessed by brain MRI: a cause of chemobrain in cancer patients
Duygu Herek ve ark.

Spinal meningiomas: 24-Case clinical series
Yurdal Gezercan ve ark.

Antinuclear antibodies by IIF-ANA method in systemic rheumatic diseases
Songül Çildağ ve ark.

İdrar yolu enfeksiyonu ön tanılı çocuk hastaların idrar kültürü ve idrar analiz sonuçlarının değerlendirilmesi
Fikriye Milletli Sezgin ve Rukiye Nar

İzmir'de beslenme ve diyet polikliniğine başvuran kadınlarda obezite prevalansı ve ilişkili risk faktörlerinin belirlenmesi
Gülşah Kaner ve ark.

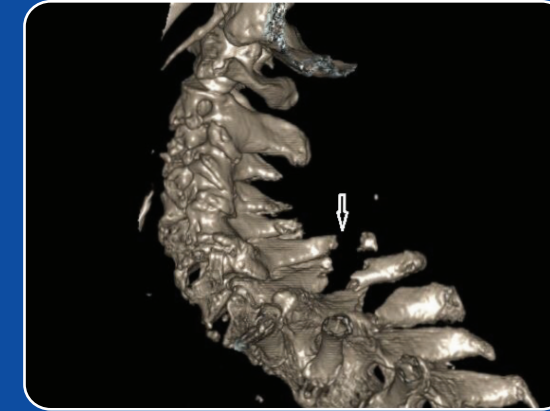

The role of mean platelet volume as a predictor of postoperative shunt occlusion in children who underwent modified Blalock-Taussig shunt surgery
Ulaş Kumbasar ve ark.

Clinical results after surgical treatment in young male patients with low grade isthmic spondylolisthesis
Ahmet Eroğlu ve Cem Atabey

Olgu Sunumları - Case Report

Eritema kronikum migrans: Avrupa kökenli iki olgu
Rıdvan Güneş ve ark.

Kulaklı mesane
Savaş Saldıray ve ark.

Using of methylphenidate and risperidone in a case with Joubert's syndrome with comorbid disruptive behavior disorders
Mutlu Karakuş ve ark.

Epithelioid trophoblastic tumor of the uterus
Ümit Çabuş ve ark.

Clay Shoveler's fraktürü: 4 Olgu sunumu
Ali Yılmaz ve ark.

İntrakardiyak trombus gelişen Behçet hastalıklı bir çocuk hasta
Zahide Ekici Tekin ve ark.

Tunika vaginalis flebi ile onların parçalı testis rüptürü: Olgu sunumu
Cem Başataç

Metastatik folliküler tiroid kanseri olgusunda I-131 tedavisi sonrası tarama sintigrafisinde insidental saptanan skalp metastazı
Tarık Şengöz ve ark.

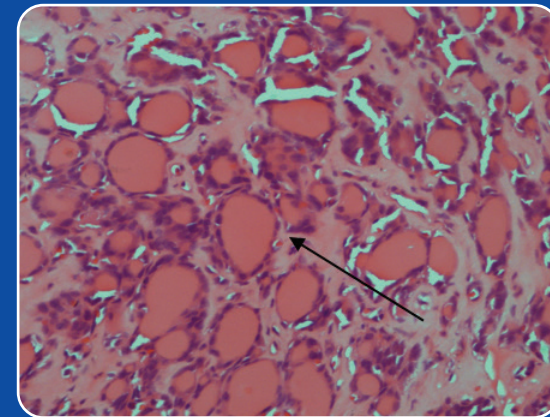

ISSN 1309-9833
e-ISSN 1308-0865



Pamukkale Tıp Dergisi

Pamukkale Medical Journal

Cilt/Vol: 10

Sayı/No: 3

Eylül/September 2017

Sahibi

Pamukkale Üniversitesi Tıp Fakültesi adına Dekan
Prof. Dr. Semin Melahat Fenkci

Editör

Dr. Selçuk Yüksel

Bölüm Editörleri

Dr. Eylem Değirmenci
Dr. Tamer Edirne
Dr. Çağdaş Erdoğan
Dr. Çağrı Ergin
Dr. Ahmet Ergin
Dr. Nida Kaçar
Dr. Murat Kutlu
Dr. Mehmet Bülent Özdemir
Dr. Özmert Muhammet Ali Özdemir
Dr. Füsün Şahin
Dr. Güzin Fidan Yaylali
Dr. Ali Ersin Zümrütbaş

Yayın Koordinatörü

Dr. Çağrı Ergin

Sekreter

Uzm. Sevinç Baki
Bil.İşl. Kutsal Onaç

Grafik Tasarım/Dizgi

Öğr. Gör. Gülderen Çavuş

Pamukkale Tıp Dergisi, TÜBİTAK/ULAKBİM, Türk Tıp Dizini ve Türkiye Atıf Dizini tarafından indekslenmektedir.

Dergi Adı: Pamukkale Tıp Dergisi
Web Adresi: <http://www.pamukkaletipdergisi.com>
Dergi Statüsü: Hakemli Süreli Yayın
Yayınlanma Süresi: Yılda 3 Sayı
ISSN: 1309-9833 **e-ISSN:** 1308-0865

Adres: Pamukkale Tıp Dergisi, Pamukkale Üniversitesi Tıp Fakültesi Dekanlığı, Yeni Eğitim Blokları Kat:2 Kınıklı Kampüsü, 20200 Kınıklı, Denizli.

E-posta: tipdergisi@pau.edu.tr
Tel: +902582961602
Fax: +902582961765

İÇİNDEKİLER - CONTENTS

Araştırma Makaleleri - Research Articles

Influence of promoter region of TNF- α gene polymorphisms on anti-TNF treatment in rheumatoid arthritis: Preliminary report 216-220

Romatoid artritte TNF- α gen polimorfizmlerinin promoter bölgesinin anti-TNF tedavisine etkisi:Ön çalışma
Türkan Turgay, Ali Aydeniz, Sacide Pehlivan, Mustafa Pehlivan, Özlem Altındağ, Savaş Gürsoy

Hippocampal volume reduction after chemotherapy assessed by brain MRI: a cause of chemobrain in cancer patients 222-226

Kemoterapi sonrası hipokampus hacmindeki azalmanın beyin MRG ile değerlendirilmesi: kanser hastalarında kemobeyinin bir sebebi
Duygu Herek, Gamze Gököz Doğu, Mehmet Bülent Özdemir, Burcu Yapar Taşköylü, Umut Çakıroğlu, Yurdaer Doğu, Arzu Yaren

Spinal meningiomas: 24-Case clinical series 228-233

Spinal Meningiomalar: 24 Olguluk klinik seri
Yurdal Gezercan, Emre Bilgin, Gökhan Çavuş, Vedat Açıık, Hilmi Karaörs, Ali İhsan Ökten

Antinuclear antibodies by IIF-ANA method in systemic rheumatic diseases 234-241

Sistemik romatizmal hastalıklarda IIF-ANA metoduyla antinükleer antikorlar
Songül Çildağ, Berna Korkmazgil, Yasemin Kara, Hacer Kale, Nesim Akın, Taşkın Şentürk

İdrar yolu enfeksiyonu ön tanılı çocuk hastaların idrar kültürü ve idrar analiz sonuçlarının değerlendirilmesi 242-248

Evaluation of urinary culture and urinalysis results of pediatric patients prediagnosed with urinary tract infection
Fikriye Milletli Sezgin, Rukiye Nar

İzmir'de beslenme ve diyet polikliniğine başvuran kadınlarda obezite prevalansı ve ilişkili risk faktörlerinin belirlenmesi 250-257

Obesity prevalence and related risk factors in women who apply to nutrition and diet clinic in Izmir
Gülşah Kaner, Nilgün Seremet Kürklü, Kübra Tel Adıgüzel, Ezgi Bellikci Koyu

The role of mean platelet volume as a predictor of postoperative shunt occlusion in children who underwent modified blalock-taussig shunt surgery 258-263

Modifiye blalock-taussig şant operasyonu geçiren çocuklarda erken şant oklüzyonu öngörmede ortalama trombosit hacminin rolü
Ulaş Kumbasar, Hatice Hale Temel, Onur Saydam, Hasan Tolga Çelik, Murat Güvener, Rıza Doğan, Metin Demircin, İlhan Paşaoğlu

Clinical results after surgical treatment in young male patients with low grade isthmic spondylolisthesis 264-269

Düşük dereceli istmik spondilolistezis nedeni ile opere edilen 20-29 yaş arası genç erkek hastalarda cerrahi sonrası klinik sonuçlarımız
Ahmet Eroğlu, Cem Atabey

Olgu Sunumu - Case Report

- Eritema kronikum migrans: Avrupa kökenli iki olgu** 270-272
Erythema chronicum migrans: Two cases from Europe
Rıdvan Güneş,Sevgi Kılıç,Ahu Yorulmaz,Ferda Artüz,Serra Kayaçetin
- Kulaklı mesane** 274-276
Urinary bladder ears
Savaş Saldıray,Duygu Herek,Selçuk Yüksel,Özkan Herek
- Using of methylphenidate and risperidone in a case with Joubert's syndrome with 278-281 comorbid disruptive behavior disorders**
Yıkıcı davranım bozukluklarının eşlik ettiği Joubert sendromlu bir olguda metilfenidat ve risperidon kullanımı
Mutlu Karakuş,Canan İnce,Zehra Merve Karadeniz,Büşra Duran,Sema Kandil
- Epithelioid trophoblastic tumor of the uterus** 282-285
Uterusta nadir görülen Epithelioid Trofoblastik Tümör
Ümit Çabuş,İlyas Turan,Erkan Alataş
- Clay Shoveler's fraktürü: 4 Olgu sunumu** 286-289
Clay-shoveler's fracture: 4 Case reports
Ali Yılmaz,Timur Yıldırım,Özge Tanışman,Kadri Güleşçi
- İntrakardiyak trombüs gelişen Behçet hastalıklı bir çocuk hasta** 290-293
Intracardiac thrombus in a child with Behcet disease
Zahide Ekici Tekin,Gülçin Otar Yener,Dolunay Gürses,Selçuk Yüksel
- Tunika vaginalis flebi ile onarılan parçalı testis rüptürü** 294-296
Severe testicular rupture treatment by using with tunica vaginalis flap:Case report
Cem Başataç
- Metastatik folliküler tiroid kanseri olgusunda I-131 tedavisi sonrası tarama 298-300 sintigrafisinde insidental saptanan skalp metastazı**
Scalp metastasis detected incidentally on screening scintigraphy after I-131 therapy from metastatic follicular thyroid cancer
Tarık Şengöz,Olga Yaylalı,Ebru Tezcan,Neşe Çallı Demirkan,Doğangün Yüksel

YAZARLAR İÇİN BİLGİ

Kapsam

Pamukkale Tıp Dergisi tıp alanında klinik ve deneysel çalışmalarını, ilginç olgu sunumları, davet edilmiş derlemeleri, Editör'e mektupları, toplantı, haber ve duyuruları yayınlar. Dergi yılda üç sayı olmak üzere dört ayda bir yayımlanır (Ocak, Mayıs, Eylül). Yayın dili Türkçe veya İngilizcedir.

Dergiye sunulan çalışmaların, etik kurul onayı sorumluluğu yazarlara aittir. Bununla beraber Editör, gerektiğinde yazarlardan etik kurul belgesi isteme hakkını saklı tutar. Gönderilmiş olan metnin tümünün veya bir bölümünün daha önce başka bir yerde yayınlanması söz konusu ise bu durum editöre bildirilmelidir.

Yazışma adresinde belirtilen yazar; tüm yazışmalardan, makale üzerindeki değişikliklerden (yazar sayı ve sırası dahil) ve yayına kabul edilen yazıların düzeltilmesinden sorumludur.

Pamukkale Tıp Dergisine gönderilen makale ile birlikte her türlü yayın hakkının devredildiğine dair beyanları kapsayan 'Yayın Hakları Devir Formu' imzalanarak başvuru sırasında Editöre faks, e-posta veya postayla gönderilmelidir.

1. Makalenin Türü

Makalenizin türü aşağıdaki başlıklardan birine uygun olmalıdır:

Araştırma makalesi
Derleme makalesi
Olgu sunumu
Editör'e mektup

2. Makalenin başlığı

2a. Yazınızın başlığı ilk kelimenin baş harfi ve özel isimler dışında küçük harflerle yazılmalıdır.

Örnek: **Omurilik yaralanmalı hastalarda temiz aralıklı kateterizasyona uyum**

2b. Yazar isimleri ve adreslerinin olduğu Başlık sayfası ayrı bir dosya halinde yüklenmelidir. Makale ile birlikte yazar ve kurum isimleri görünmemelidir.

3. Kısa Başlık

Makalenizin kısaltılmış başlığı 50 karakteri geçmeyecek şekilde belirtilmelidir.

Dip not olarak varsa teşekkür gerektiren kişi, kurum ve kuruluşlar ve yazı ile ilgili bilgiler (kongrede sunulmuş olması, bir kurumun desteği, etik kurul onay tarih ve sayısı v.b.) yazılmalıdır.

4. Yazar isimleri

4a. Yazar isimleri ilk harfleri dışında küçük harflerle yazılmalıdır (örnek: Ayşe Kaya).

4b. Yazar isimleri ve adreslerinin olduğu Başlık sayfası ayrı bir dosya halinde yüklenmelidir. Makale ile birlikte yazar ve kurum isimleri görünmemelidir.

5. Kurum isimleri

Çalıştığınız kurumun Tıp Fakültesi ya da hastane mi, Anabilim Dalı (AD) ya da klinik mi olduğu belirtilmelidir.

6. Özet

Araştırma makaleleri için yapılandırılmış bir Türkçe özet (Amaç, Gereç ve yöntem, Bulgular, Sonuç), diğer türdeki makaleler için ise yalın tek bir paragraf yazılmalıdır. Özet 250 kelimedenden az olmalıdır. Özet bölümünde kısaltma kullanmaktan kaçınılmalıdır.

7. İngilizce Özet

Tüm makaleler için 250 kelimedenden az olmak koşuluyla İngilizce özet hazırlanmalı, araştırma makalelerinin özeti yapılandırılmış olmalıdır (Purpose, Materials and methods, Results, Conclusion).

8. Anahtar sözcükler

Türkçe ve İngilizce (Index Medicus MeSH'ye uygun olarak seçilmiş) en fazla beş adet anahtar sözcük kullanılmalıdır. <http://www.nlm.nih.gov/mesh/MBrowser.html>.

9. Makale düzeni

Makaleler aşağıdaki düzene göre hazırlanmalıdır:

9a. Araştırma makaleleri için;

Giriş
Gereç ve yöntem
Bulgular
Tartışma
Ayrı bir başlık olarak "Sonuç" yazılmamalıdır. (Son paragrafa "Sonuç olarak..." şeklindeki bir cümleyle başlanabilir.)
Teşekkür
Çıkar ilişkisi açıklaması
Kaynaklar
Tablolar: Ana metnin içine koyulmamalıdır.
Resim alt yazıları
Resimler: Ana metnin içine koyulmamalıdır.

9b. Olgu sunumları için;

Giriş
Olgu sunumu
Tartışma
Ayrı bir başlık olarak "Sonuç" yazılmamalıdır. (Son paragrafa "Sonuç olarak..." şeklindeki bir cümleyle başlanabilir.)
Teşekkür
Çıkar ilişkisi açıklaması
Kaynaklar
Tablolar: Ana metnin içine koyulmamalıdır.
Resim alt yazıları
Resimler: Ana metnin içine koyulmamalıdır.

9c. Diğer makaleler için;

Giriş
Metnin gövdesi istenildiği şekilde başlık ve alt başlıklarla yapılandırılabilir.
Teşekkür
Çıkar ilişkisi açıklaması

Kaynaklar

Tablolar: Ana metnin içine koyulmamalıdır.

Resim alt yazıları

Resimler: Ana metnin içine koyulmamalıdır.

10. Makale metni

Metin Arial puntosu (boyut 12) ve 1.5 satır aralığı kullanılarak yazılmalıdır.

10a. Paragraf başlarında girinti olmalıdır (içerden başlamalıdır.)

10b. Başlık, Alt başlıklar, Kaynaklar, Resim alt yazıları normal sola dayalı olmalıdır.

11. Kısaltmalar metin içinde ilk kullanıldığı yerde açık olarak tanımlanmalıdır.

12. Metin içindeki her kaynak, şekil, resim ve tabloya atf yapılmalıdır.

13. Kaynaklar köşeli parantez içinde virgül ile ayrılacak ve arada boşluk bırakmadan yazılmalıdır: [1,4,7-9].

14. İki'den fazla ardışık kaynak için "uzun tire, -" kullanılmalıdır.: "[7-9]".

15. Eğer kullanılan kaynak tek yazarlı ise, metin içinde yazarın isminden sonra 'ark.' veya 'et al.' kullanılmamalıdır. Örnek: "Abban [7] çalışmasında bu sıklığı..." veya "Tufan [7] stated that...".

16. Eğer kullanılan kaynak iki yazarlı ise, metin içinde yazarın isminden sonra 'ark.' veya 'et al.' kullanılmamalıdır. Örnek: "Saçar ve Karabulut [7] bu sıklığı..." veya "Herek and Ergin [7] stated that...".

17. Eğer kullanılan kaynak ikiden fazla yazarlı ise, metin içinde yazarın isminden sonra 'ark.' veya 'et al.' kullanılmalıdır. Örnek: "Ergin ve ark. [7] bu sıklığı..." veya "Aybek et al. [7] stated that...".

18. Bir resim ya da tablo için kullanılan cümle bir kaynak ile bitiyorsa, kaynağı resim ya da tablo parantezinden sonra belirtilmelidir. (önce değil): "... (Tablo 1) [7].

19. Mikroorganizma cins, tür ve gen isimlerinde eğik (italik) karakterde harfler kullanılmalıdır: "... *Schistosoma haematobium*".

20. İstatistiksel analizler için kullanılan 'p' için italik karakterde ve büyük harf kullanılmalıdır. 'p'den sonraki "=", ">", "<" işaretlerinden önce ve sonra boşluk bırakılmamalıdır. $p < 0.05$. Bu kural ayrıca tablo ve şekiller için kullanılan 'p' için de geçerlidir.

20a. Başka durumlarda ise ">" "<", "=" veya "±".işaretlerinden önce veya sonra boşluk bırakılmamalıdır.

21. Birimler için SI birimleri kullanılmalıdır. Ör: "mL" ("cc"değil), "dL" gibi. Litre büyük harf kullanılarak kısaltılmamalıdır.

22. Kimliğinizin çalıştığınız kurum veya daha önceden yaptığınız yayınlar vs. belirtilerek eleştirmenlere açıklanmadığından emin olunmalıdır. Eğer bunun yapılması gerekiyorsa kırmızı renkli ve koyu karakterde yazılmalı ve resimlerinizin bir kurum ya da hasta adını açıklamadığından emin olunmalıdır.

23. Bir ilacın, donanımın veya yazılımın üreticisini parantez içinde ve sonuna virgül koyarak belirtilip, daha sonra şirketin bulunduğu şehir ve ülke ismi virgül ile ayrılmalıdır: "...Şirketi, Ankara, Türkiye".

24. Tartışma bölümünde araştırma makalenizdeki kısaltılıklar, sınırlılıklar ya da eksikler belirtilmelidir.

Araştırma Etiği

25a. Tüm araştırma makalelerinde, çalışma için etik kurul onamının alındığı Gereç ve Yöntem bölümünde belirtilmelidir.

Çıkar İlişkisi (Conflict of interest)

26. Her yazar yazıyı gönderme aşamasında yazıda sunulan bilgiler hakkında çıkar ilişkisi oluşturabilecek ticari veya finansal ilişkilerini açıklamalıdır. Bu tür ilişkiler danışmanlık, hissedarlık veya araştırma için harcamaları içerir. Yazarlar bu çalışma için maddi destek almışlarsa bunu belirtmelidir. Bu tür bir ilişki yoksa Kaynaklar bölümünden önceki Çıkar İlişkisi açıklaması bölümüne "Yazarlar çıkar ilişkisi olmadığını beyan eder" yazılmalıdır.

Kaynaklar

27. Tüm kaynakların yazı içinde sıralı şekilde belirtilmiş olmasına dikkat edilmelidir.

28. Sadece ilgili ve gerekli olan kaynaklar belirtilmelidir.

29. Eğer altı ya da daha az yazar varsa hepsi listelenmelidir. Eğer yedi veya daha fazla yazar varsa ilk üç yazarın isminden sonra "ve ark. (et al.)" yazılmalıdır.

30. Kaynaklar metinde kullanım sırasına göre numaralandırılmalı, numaraları metinde cümlelerin *-sonunda veya yazar adı geçmişse isimden hemen sonra köşeli parantez içinde ([1]) belirtilmelidir.

31. Dergilerin adları Index Medicus'da (www.ncbi.nlm.nih.gov/journals) kullanılan biçimde kısaltılmamalıdır.

32. Kaynakta kullanılan makaleler için:

Örnek: Erdur B, Karabulut N, Türkçüer I, Ergin A. Diagnostic work-up of patients with suspected pulmonary embolism: a survey of strategies used by emergency physicians. Diagn Interv Radiol 2009;15:166-171.

32a. Kaynak gösterilen makalenin ilk harfi dışındaki kelimeleri küçük harfle yazılmalıdır.

32b. Kaynakta iki nokta üst üsten sonra küçük harf kullanılmalıdır.

32c. Dergi kısaltmasından sonra nokta işareti kullanılmamalıdır.

32d. Yayınlanma yılından önce veya sonra ay belirten kısaltma yapılmamalıdır.

32e. Yayınlanma yılından sonraki noktalı virgülden sonra boşluk bırakılmamalıdır.

32f. Yayının cilt numarasından sonra sayı numarası yazılmamalıdır.

32g. Yayının cilt numarasından sonra kullanılan iki nokta üst üste işareti sonra boşluk bırakılmamalıdır.

32h. Sayfa numaraları aralarında tire işareti "-" kullanılmalıdır.

32i. Son sayfa numarası tam olarak yazılmalıdır: "166-171.". Lütfen "166-9". "166-69" yazmayınız.

32j. Kaynağın sonuna nokta koyulmalıdır.

33. Kaynakta kullanılan kitap ve kitap bölümü için:

Örnek: Watanabe M, Takeda S, Ikeuchi H. Atlas of arthroscopy. 2nd ed. Tokyo: Igaku Shoin, 1969;57-59.

Örnek: Hull RD, Hirsh J. Comparative value of tests for the diagnosis of venous thrombosis. In: Bernstein EF, ed. Noninvasive diagnostic techniques in vascular disease. 3rd ed. St. Louis: Mosby, 1985;779-796.

33a. Kaynak gösterilen kitap veya bölüm adının ilk harfi dışındaki kelimeler küçük harfle yazılmalıdır.

33b. Yayınlanan şehrin isminden sonra iki nokta üst üste (:) kullanılmalıdır.

33c. Yayınevi isminden sonra virgül kullanılmalıdır.

33d. Yayınlanma yılından sonra noktalı virgül (;) kullanılmalıdır.

33e. Yayınlanma yılından sonraki noktalı virgül işaretinden sonra boşluk bırakılmamalıdır.

33f. Sayfa numaraları aralarında tire işareti "-" kullanılmalıdır.

33g. Son sayfa numarası tam olarak yazılmalı: "914-916."

32h. Kaynağın sonuna nokta koyulmalıdır.

34. İnternet (ağ) kaynakları için:

Erişim tarihiniz belirtilmelidir.

Örnek: Musculoskeletal MRI Atlas. Available at: <http://www.gla.med.va.gov/mriatlas/Index.html>.

Erişim tarihi 14 Eylül 2010. (Accessed September 14, 2010.).

35. Poster veya bildiri için:

Örnek: Karabulut N, Çakmak V. Diffusion-weighted MR imaging of pulmonary lesions. Paper presented at: ISMRM-ESMRMB Joint Annual Meeting; 01-07 Mayıs 2010; Stockholm, Sweden.

Tablolar

36. Tüm tabloların yazınızın içinde belirtilmesi gerekmektedir.

37. Grafik, diyagram ve algoritmaların tablo değil, şekil olduğu unutulmamalıdır.

38. Bütün tabloların üstünde numarası ve başlığı olmalıdır.

39. Tabloların başlığından sonra nokta koyulmamalıdır.

40. Tablolardaki kısaltmalar tablo altında açıklanmalıdır.

Resimler ve şekiller

41. Tüm resimlere yazı içerisinde atıf yapılmış olmalıdır.

42. Görüntülerin üzerinde herhangi bir kurumun veya hastanın bilgileri olmamalıdır. Yüz fotoğraflarında gizliliği korumak için gözler kapatılmalıdır.

43. Görüntüler en az 300 dpi çözünürlükte, 1280x960 piksel boyutunda çekilmiş, jpg veya tiff formatlarında kaydedilmiş olmalıdır.

44. Her resim, şekil veya grafik ayrı bir belge olarak hazırlanmalı, gönderme formuna uygun biçimde olarak yazının ekleri olarak gönderilmelidir. Ana metin içine yerleştirilmemelidir.

45. Resim üzerinde ok vb. işaretler kullanılmış ise resim açıklamasında bu belirtilmelidir.

İletişim adresi

Doç. Dr. Selçuk Yüksel

Pamukkale Tıp Dergisi

Pamukkale Üniversitesi Tıp Fakültesi Dekanlığı

Yeni Eğitim Blokları, Kat:2

Kınıklı Kampüsü, 20200 Kınıklı, Denizli

Tel: 258 296 1602

Fax: 258 296 1765

e-posta: tipdergisi@pau.edu.tr

www.journalagent.com/ptd/