

## **Makale Yazım Kuralları / Instructions for Authors**

1. **Yayınlanmak üzere gönderilen yazı orijinal, daha önce hiçbir yerde yayınlanmamış olmalı veya işlem görüyor olmamalıdır.** Yazılar internet ortamında gönderilmelidir. Yazı ile ilgili tüm sorumluluk yazar(lar)a aittir.
  1. *The original and all reproductions of the manuscripts must be legible. Two copies of the manuscript should be mailed or submitted personally to the relevant field editor. In the case of quotations all responsibility will be on the author(s)*
2. Yazar(lar) yazının telif haklarını dergi sahibine devrettiklerini bildiren bir telif sözleşmesi imzalar ve bunu posta ile dergi adresine gönderir.
  2. *A Copyright Agreement will be signed ~~among~~ by the author(s) and it is sent to the journal address by postal service.*
3. Gönderilecek eserler, Biyolojik Çeşitlilik ve Koruma dallarında olmalıdır. Eserler Türkçe veya İngilizce olarak sunulabilir.
  3. *The manuscript submitted and written either in English or Turkish should be on Biological Diversity and Conservation*
4. Makale A-4 boyutundaki kağıda bilgisayar 1 aralıklı olarak yazılmalıdır. Sayfa kenar boşlukları 2 cm olmalıdır. Sayfaların üst sağ köşesine sayfa numarası konmalıdır. Font büyüklüğü 10 punto olmalıdır.
  4. *Manuscripts should be printed on A4 papers with a minimum of 1 line spacing. Margins on the page should be 2cm. Page numbers must be placed in the upper right corner. Font size should be 10 pt.*
5. Makalenin ilk sayfasında yazının başlığı, yazarların adları ve adresleri, özet ve anahtar kelimeler bulunmalıdır. Yazı başlığı, özet ve anahtar kelimeler, hem Türkçe hem de İngilizce olarak yazılmalıdır. Yazışmaların yapılacağı yazar dipnot ile belirtilmeli ve kendisinin açık posta adresi ve elektronik posta adresi verilmelidir.
  5. *First page of the manuscript should include title, authors' names and institutions, an abstract, and keywords. Title, abstract, and keywords must be provided both in English and Turkish. Corresponding author should be indicated by a footnote and besides his/her full mailing address, and an e-mail address should also be provided.*
6. **Özet** 400 kelimeyi geçmeyecek şekilde İngilizce ve Türkçe yazılmalıdır. Makale Türkçe ise Türkçe özet adresten sonra bir satır boşluk bırakılarak yazılmalı; Türkçe özetten sonra bir satır boşluk bırakıldıktan sonra yabancı dildeki başlık ve özet verilerek yazılmalıdır.
  6. *Abstract for a maximum of 400 words should be placed after the address of the author an one blank line. If the paper is in Turkish, the abstract should follow the addresses and a blank line. Then the key words (in Turkish "Anahtar Kelimeler") may be placed after the Turkish abstract following a blank line.*
7. **Anahtar kelimeler** özetten sonra (5 kelime), yabancı dildeki özetten sonra ise o dildeki anahtar kelimeler bir satır boşluk bırakılarak yazılmalıdır.
  7. *The English title, abstract and key words should follow the Turkish key words with the same style. Key words (Anahtar Kelimeler) should be written with blank line and should not exceed 5 words.*
8. **Metin** giriş bölümüyle başlamalı ve uygun bölümlere ayrılmalıdır. Bölümler, ardışık olarak numaralandırılmalıdır. Bölüm başlıkları numaralarıyla birlikte sola dayalı olarak küçük harflerle (1. Giriş, 2. Materyal ve yöntem, 3. Bulgular, 4. Sonuçlar ve tartışma şeklinde) ve koyu

renkli yazılmalıdır. Alt bölümler, her bölüm içinde bölüm numarası da kullanılarak "1.1", "1.2" şeklinde numaralandırılmalı ve sola dayalı olarak yazılmalıdır. Son bölümde **Teşekkür** (varsa), **Kaynakça** ve **Ekler** (varsa) yer almalıdır.

8. **The text** should start with the Introduction, and be divided into appropriate sections. Sections must be numbered consecutively. Section headings must be written in lower case with their numbers (as, **1. Introduction, 2. Material and method, 3. Results, 4. Conclusions and discussion**) and must be written left justified and bold. Subsections must be numbered as "1.1", "1.2", etc., using the section number and must be written left justified and lower case. The final section must be **Acknowledgements, References and Appendices** must follow this section.

9. **Şekiller**, grafikler, fotoğraflar ve çizelgeler metin içerisinde ilgili yere yerleştirilmelidir.

9. **Figures**, tables and illustrations should be inserted to the appropriate positions where they are mentioned in the text.

10. **Tüm çizimler, grafikler, fotoğraflar**, vb. şekil olarak değerlendirilmeli ve ardışık olarak numaralanmalıdır (Şekil 1.).

10. **All drawings, graphics, photographs**, etc. should be regarded as figures. Figures should be numbered consecutively (as Figure 1.).

11. **Tablolar** ardışık olarak "Tablo 1." şeklinde numaralandırılmalıdır.

11. **Tables** should be numbered as "Table 1." consecutively

12. Metin içinde diğer eserlere yapılan **atıflar**, yazar soyadı ve yıl kullanılarak "(Yazar, 2008)" veya "Yazar (2008)" şeklinde yapılmalıdır. İki yazarlı eserlerde iki yazarın soyadı da "(Yazar ve Yazar, 2008)" veya "Yazar ve Yazar (2008)" şeklinde kullanılmalıdır. Daha çok yazarlı eserler, yalnızca ilk yazarın soyadı verilerek "Yazar vd., 2008" şeklinde ve yine benzer biçimde yıl yazılarak kullanılmalıdır. Atıfta bulunulan eserler **Kaynaklar** bölümünde ilk yazarın soyadına göre alfabetik olarak sıralanmalıdır. Kaynaklar'da tüm yazarların soyadları ve diğer adlarının ilk harfleri yer almalıdır. (Yayımlanmamış çalışmalar Kaynakça'da yer alamaz.) Kaynaklar aşağıdaki örneklere uygun olarak yazılmalıdır:

Yücel, E. 1998. *Galanthus gracilis*'in yeni bir yayılış alanı ve ekolojik özellikleri. Ekoloji (Çevre Dergisi). 8/29: 3-5.

Yücel, E., Ocak, A., Özkan, K., Soydam, S. 2006. Türkiye'de süs bitkileri olarak yetiştirilen ağaçlar ve çalılar. (Ed.) Zambak, E., III. Ulusal Süs Bitkileri Kongresi, İzmir. 66-77.

Yücel, E. 2002. Türkiye'de yetişen çiçekler ve yerörtücüleri. Etam Matbaa, Eskişehir.

12. **Citations** to other publications should be mentioned in the text by using surname of the author and year as "(Author, 2008)" or "Author (2008)". For publications with two authors, surnames of both authors should be used as "(Author and Author, 2008)". Publications having more than two authors should be cited by giving only the surname of the first author as "Author et al., 2008", and by typing the year in the aforementioned manner. Cited publications should be listed alphabetically in the References according to the surnames of the first authors. Surnames and initials of all authors must appear in the References. (Unpublished works should not be included in the References.). References should be written according to the following examples:

Çelik, S., Özkan, K., Yücel, E. 2008. Morphological variation and plant nutrients effects of two taxonomically distant *Centaurea* species. Asian Journal of Chemistry. 20/4. 3171-3181.

Yücel, E. 2000. Effects of different salt, nitrate and acid concentrations on the germination of *Pinus sylvestris* seeds, In (Ed.) Gözükırmızı, N., Proceedings of the 2nd Balkan Botanical Congress, Istanbul, Turkey. Volume II, 129-136.

Richardson, D. M. 1998. Ecology and biogeography of *Pinus*. Cambridge University Press, Cambridge, England.

13. Yazar (lar) yayınlamak istedikleri makaleyi aşağıda **EK:1** de örneği verilen tanımlayıcı bir üst yazıya ekleyerek “e-posta” ile göndermeleri gerekir.

*13. Author(s) should send their submissions together with a cover letter of manuscript via e-mail an example of which is given in the following **ADDITION: 1***

14. Yazarlar göndermiş oldukları makaleye hakemlik yapmak üzere, konunun uzmanı olan 5 hakem adı önerir (Adı, Adresi, e-posta adresi).

*14. Author(s) should send a list of 5 reviewers names for their (his/her) manuscript(s) (Name, Address, e-mail).*

15. Bir yazının yayımlanmasına, editör ve yayın kurulu, hakemlerden gelecek raporları değerlendirerek karar verir.

*15. The final decision about the manuscript will be made by the editor and editorial board considering the views of the referees .*

16. Dergiye abone olan yazarların makalelerine yayın sırasında öncelik verilir.

16. The authors subscribe to the journal that priority is given to the time of publication of their articles.

---

**EK: 1, Tanımlayıcı mektup örneği, Türkçe**

Sayın, Ersin Yücel

“.....” başlıklı makale orijinal olup, “*Biological Diversity and Conservation*” adlı derginizde yayınlanmasını istiyorum.

Makale daha önce hiç bir yerde yayınlanmış ve yayınlanmak üzere işlem görmemektedir.

.....

**ATTACHMENT: 1, Sample cover letter**

**Dear, Editor Ersin Yücel,**

*I would like to submit my manuscript titled as “ ..... ” to be published in “Biological Diversity and Conservation” as an original research article.*

*I confirm that the attached submission was not been published before and has not been under consideration for publication elsewhere.*

*Sincerely Yours.*

*Date  
Author Name  
Signature*

---



**Hakem Değerlendirme Formu / Reviewer Evaluation Form**

Makale adı / **Article Title:**

Makale No / **Article No:**

Lütfen sizin için uygun olan seçeneği “X” koyarak işaretleyiniz / Please indicate your answer with an “X”.

1. Makale orijinal mi? / **Is the article original?**
  - Evet / **Yes**
  - Hayır / **No**
2. Problem uygun şekilde belirlenmiş mi? / **Is the problem properly stated?**
  - Evet / **Yes**
  - Hayır / **No**
3. Problem uygun şekilde ele alınmış mı veya çözülmüş mü? / **Is the problem adequately treated or solved?**
  - Evet / **Yes**
  - Değişiklikler veya ekler gerekli / **Changes or elaborations required**
  - Hayır / **No**
4. Belgeleme / **Documentation:**
  - Tablolar / **Tables:**
    - İyi / **Good**
    - Zor anlaşılır (Tablo no: ) / **Unclear (Table no: )**
    - Gereksiz (Tablo no: ) / **Unnecessary (Table no: )**
    - Doğru değil (Tablo no: ) / **Incorrect (Table no: )**
  - Grafikler / **Graphs:**
    - İyi / **Good**
    - Zor anlaşılır (Şekil no: ) / **Unclear (Figure no: )**
    - Gereksiz (Şekil no: ) / **Unnecessary (Figure no: )**
    - Doğru değil (Şekil no: ) / **Incorrect (Figure no: )**
  - Diğer çizimler / **Other illustrations:**
    - İyi / **Good**
    - Değişiklik gerekli (Şekil no: ) / **Change needed (Figure no: )**
    - Gereksiz (Şekil no: ) / **Unnecessary (Figure no: )**
    - Düşük kalitede (Şekil no: ) / **Poor quality (Figure no: )**
  - İstatistikler / **Statistics:**
    - Uygun / **Suitable**
    - Uygun değil / **Unsuitable**
5. Sonuçların yorumu / **Interpretation of results:**
  - Doğru veya uygun / **Correct or appropriate**
  - Düzeltilmeli / **Should be amended**
  - Bulunamadı / **Not found**
6. Literatür alıntısı / **Literature cited:**
  - Uygun / **Appropriate**
  - Çok geniş / **Too broad**
  - Tam değil / **Incomplete**
7. Dil ve üslup / **Language and style:**
  - İyi yazılmış / **Well written**
  - Daha kısa ve öz olmalı / **Should be made more concise**
  - Tekrar yazılmalı veya düzenlenmeli / **Should be rewritten or edited**
8. Makale başlığı / **Article title:**
  - Uygun / **Appropriate**

- Çok uzun / **Too long**  
 Çok genel / **Too general**
9. Özet / **Abstract:**  
 Uygun / **Appropriate**  
 Çok uzun / **Too long**  
 Çok genel / **Too general**  
 Makalenin içeriğini yansıtmıyor / **Does not reflect the paper's content**
10. Anahtar kelimeler / **Key words:**  
 Uygun / **Appropriate**  
 Uygun değil / **Inappropriate**
11. Makale hakkında genel fikir / **General opinion about the paper:**  
 Yeni bulgular sağlıyor / **Provides new findings**  
 Yeni bulgular sağlıyor ama az etkili / **Provides new findings but is of marginal interest**  
 Önceki bulguların gerekli bilgisini sağlıyor / **Provides needed confirmation of previous findings**  
 Önceden bilinen çalışmaların tekrarı / **Repeats already known work**
12. Öneriler / **Recommendations:**  
 Değiştirilmeden basılmalı / **Should be published without changes**  
 Değişikliklerden sonra basılmalı / **Should be published after changes**  
 Yeniden yazım veya düzeltme sonrasında bir karar için yeniden sunulmalı / **Should be resubmitted for a decision after rewriting or editing**  
 Basılmamalı / **Should not be published**
13. Detaylı işaretlemeler (Lütfen eğer gerekiyorsa sayfaları ekleyin) / **Detailed remarks (Please attach pages if necessary):**

-----  
Belirtmek istediğiniz diğer ayrıntılar (varsa) / **Other details wanted to be indicated (if exist)**  
-----

Hakemin adı / **Name of reviewer:**

Adres / **Address:**

Tel / Fax no:

e-mail:

**(Hakem adı gizli tutulur / Reviewer name is kept secret)**

**Telif Hakkı Devir Formu/ *The Copyright Agreement Form***  
 Biyolojik Çeşitlilik ve Koruma/*Biological Diversity and Conservation*  
 ISSN 1308-5301 Print; ISSN 1308-8084 Online  
 Prof. Dr. Ersin YÜCEL, P.K. 86, PTT Merkez, 26010 Eskişehir / Türkiye

Derginin Adı / *Journal Title*: Biyolojik Çeşitlilik ve Koruma/*Biological Diversity and Conservation*  
 Makalenin Adı / *Manuscript title*: .....  
 .....  
 .....  
 Yazarların Adı / *Full Names of All Authers*: .....  
 .....  
 .....  
 Yazışmaların Yapılacağı Yazarın Adı ve Adresi / *Name, Adres Of Corresponding Author*: .....  
 .....  
 .....  
 TC Kimlik No. / *ID Number*: ..... e-posta: .....

**Yazar(lar) / The Author(s) warrant(s) that:**

Sunulan makalenin orijinal olduğunu; makalenin başka bir yerde basılmadığını veya basılmak için sunulmadığını; diğer şahıslara ait telif haklarını ihlal etmediğini taahhüt eder. /  
*The manuscript submitted is his own orijinale work; the manuscript has not been published and is not being submitted or considered for publication elsewhere; the manuscript do not infringere upon any existing copyright.*

“Telif Hakkı Devir Formu” tüm yazarlarca imzalanmalıdır. / *This copyright form must be signed by all authors.*

TC Kimlik No. / *ID Number*: .....  
 Adı Soyadı / *Full name*: .....  
 Tarih / *Date*: ..... İmza / *Signature*: .....

TC Kimlik No. / *ID Number*: .....  
 Adı Soyadı / *Full name*: .....  
 Tarih / *Date*: ..... İmza / *Signature*: .....

TC Kimlik No. / *ID Number*: .....  
 Adı Soyadı / *Full name*: .....  
 Tarih / *Date*: ..... İmza / *Signature*: .....

TC Kimlik No. / *ID Number*: .....  
 Adı Soyadı / *Full name*: .....  
 Tarih / *Date*: ..... İmza / *Signature*: .....

TC Kimlik No. / *ID Number*: .....  
 Adı Soyadı / *Full name*: .....  
 Tarih / *Date*: ..... İmza / *Signature*: .....

TC Kimlik No. / *ID Number*: .....  
 Adı Soyadı / *Full name*: .....  
 Tarih / *Date*: ..... İmza / *Signature*: .....

TC Kimlik No. / *ID Number*: .....  
 Adı Soyadı / *Full name*: .....  
 Tarih / *Date*: ..... İmza / *Signature*: .....



www.biodicon.com  
ISSN: 1308-8084 Online

*Biological Diversity and Conservation*  
Biyolojik Çeşitlilik ve Koruma  
ISSN: 1308-5301 Print

### **ABONE FORMU / SUBSCRIPTION FORM**

Adı / Name :  
Soyadı / Surname :  
Adres / Address :  
Semt – İlçe / City- State :  
Posta kodu / Postal Code :  
İl / Country :  
Telefon / Telephone :  
Faks / Fax :  
e-posta / e-mail :

Yurtiçi Abone Ücreti, **Yıllık 3 Sayı 100TL** / Annual Subscrption Rate for Outside Turkey is **65 USD or 50 EUR for 3 issues.**

Abone olmayanlar için her bir sayı 40 TL 'dir (Türkiye içi) / Each volume is **35 USD or 25 EUR** for non-subscribers (Outside of Turkey).

Sadece belirttiğim sayıyı olmak istiyorum / I would like to have an issue;

Vol. 1/1.....( ), Vol. 1/2 ..... ( )  
Vol. 2/1 .....( ), Vol. 2/2 ..... ( ), Vol. 2/3..... ( )  
Vol 3/1. ....( ), Vol. 3/2..... ( ), Vol .3/3.....( )  
Vol 4/1. ....( ), Vol. 4/2..... ( ), Vol .4/3.....( )  
Vol 5/1. ....( ), Vol. 5/2..... ( ), Vol .5/3..... ( )

Abone olmak istiyorum / I would like to have an annual subscription;  
.....( ) 2012.....( ) 2013

Dergi isteğiniz ile ilgili ücreti “**AKBANK, Ersin Yücel, Müşteri No : 0003312765, Şube Kodu: 1100, Atatürk Bulvarı-Eskişehir/TURKEY, IBAN : TR46 0004 6011 0088 8000 0039 67**” numaralı hesaba yatırdıktan sonra bu formu “**biodicon@gmail.com**” adresine ulaştırınız. Dergi adresinize posta ile adresinize gönderilecektir.

The payment of the article offering, please transfer total amount to the following bank account: “**AKBANK, Ersin Yücel, Müşteri No : 0003312765, Şube Kodu : 1100, Atatürk Bulvarı-Eskişehir/TURKEY, IBAN : TR46 0004 6011 0088 8000 0039 67**”. After that, this form is going to be sent the following address “**biodicon@gmail.com**”. The journal with cash on delivery will be sent your address.

Tarih / Date: ....//..../2013

İmza / Signature:

Contents / İçindekiler

- 1 **Checklist and life forms of plant species in contrasting climatic zones of Libya**  
Tarek A. MUKASSABI, Gousn AHMIDAT, Imhamed M. SHERIF, Abdusslam ELMOGASAPI, Peter A. THOMAS
- 13 **A first record from Yeşilkent (Nurhak, Kahramanmaraş/Turkey): *Helix (Pelasga) pathetica* (Gastropoda, Helicidae)**  
Mustafa ÖZTOP, Mehmet Zeki YILDIRIM
- 18 **A note on the genus *Cyanus* (Asteraceae, Cardueae) from Iran**  
Massoud RANJBAR, Kazem NEGARESH
- 24 ***Dictyna uncinata* Thorell 1856, a new record for spider fauna of Turkey (Araneae; Dictynidae).**  
Recep Sulhi ÖZKÜTÜK, Kadir Boğaç KUNT, Mert ELVERİCİ
- 28 **Vascular Plants of Mudanya Cost (Bursa, South Marmara/Turkey)**  
Ruziye DAŞKIN
- 37 **A new Ascomycete family record for Turkish Macromycota**  
İlgaz AKATA
- 40 **Morphology and anatomy of *Potentilla buccoana* Clem. (Rosaceae) from Türkiye**  
Cetin GIDİK, Huseyin MISIRDALI
- 44 **Two threatened endemic fish species of the world: *Aphanius splendens* and *Aphanius transgrediens* Cyprinodontidae, from Turkey**  
Salim Serkan GÜÇLÜ, Fahrettin KÜÇÜK
- 48 **The effect of different sowing dates on yield and yield components of *Cephalaria (Cephalaria syriaca)* under Ankara/Turkey ecological condition**  
Duran KATAR, Yusuf ARSLAN, İlhan SUBAŞI, Recep KODAŞ
- 54 **Floristic structure of historical Labranda ruins and its surroundings (Milas, Muğla/Turkey)**  
Behlül GÜLER, Ömer VAROL
- 69 **Quality analysis of Turkey in bread wheat by interpolation technique I. Red bread wheat**  
Turgay ŞANAL, Murat OLGUN, Saffet ERDOĞAN, Aliye PEHLİVAN, Selami YAZAR, Zekiye BUDAK BAŞÇİFTÇİ, İmren KUTLU, N.Gözde AYTER
- 76 **Effect of incremental dose of phosphorous and sulphur upon yield and protein content of wheat**  
Muhammad IBRAHİM, Hidayat ULLAH, Bashir AHMAD, İnamullah, Muhammad Faisal Anwar MALİK
- 82 **The flora of Nigde University campus area and Akkaya dam lake environments (Nigde/Turkey)**  
İsa BAŞKÖSE, Mehmet Yavuz PAKSOY, Ahmet SAVRAN
- 98 **Vascular Plant Diversity in Geyve Gorge (Sakarya/Turkey) and its Environs**  
Onur KOYUNCU, Ö. Koray YAYLACI, Derviş ÖZTÜRK, Süleyman TOKUR
- 123 **Mycotoxins as health hazard**  
Selima KHATUN, Manoranjan CHAKRABORTY, Aminul İSLAM, Ugur ÇAKILCIOĞLU, Narayan C. CHATTERJEE
- 134 **Quality Analysis Of Turkey in Bread Wheat By Interpolation Technique II. White Hard Bread Wheat**  
Turgay ŞANAL, Murat OLGUN, Saffet ERDOĞAN, , Aliye PEHLİVAN, Selami YAZAR, Zekiye BUDAK BAŞÇİFTÇİ, İmren KUTLU, N.Gözde AYTER
- 140 **Wild plants using as food of Kurucuova Town (Beyşehir, Konya/Turkey).**  
Osman TUGAY, İbrahim BAĞCI, Deniz ULUKUŞ, Erol ÖZER, M. Ali CANBULAT
- 146 **A morphometric study on *Pterygoneurum ovatum***  
Recep KARA, Asım ERTEK, Safiye Merve CAN, Tülay EZER
- 155 **Investigations of ethnobotanical aspect of wild plants sold in Bingöl (Turkey) local markets**  
Rıdvan POLAT, Selami SELVİ, Uğur ÇAKILCIOĞLU, Mikail AÇAR
- 162 **Macrofungal diversity of Araban (Gaziantep/Turkey) district**  
Abdullah KAYA, Kenan DEMİREL, Yusuf UZUN

Dergiyi tarayan veri tabanları / **Abstracted-Indexed in:** DOAJ-Directory of Open Access Journals; Bibliotheken; Buscador de Archives; Dayang Journal System; EBSCO Publishings databases; Google Scholar; HealthHaven; HKU Scholars Hub.; ICAAP-database; Index Copernicus; Journal Directory, News-of-Science; OhioLINK Databases-OPC4-Online-Katalog der Bibliothek der Fachhochschule Anhalt; Online-Katalog der UB Clausthal; Paper Search Engine; ProQuest-Central To Recherche Araund The World; Thomson Reuters; Ulakbim; ULRICH'S-The Global Source for Periodicals.

**Kütüphaneler / Libraries:** Dowling College Library; Electronic Journals Library EZB; Feng Chia University Library; Gazi University Library GAZI; University of Washington Libraries; HEC-National Digital Library; Kaohsiung Medical University Library; KYBELE Anadolu University Library; Libros PDF; National Cheng Kung University Library; National İLAN University Library; Shih Hsin University Library; Smithsonian Institution Libraries; The Ohio Library and Information NetWork; Vaughan Memorial Library.

Dergide yayınlanan makalelere” [http:// www.biodicon.com](http://www.biodicon.com)” adresinden ulaşabilir.

This journal is available online at [http:// www.biodicon.com](http://www.biodicon.com)

© 2008 Tüm hakları saklıdır/All rights reserved

ISSN 1308-5301 Print  
ISSN 1308-8084 Online

ISSN 1308-5301



9 771308 530001



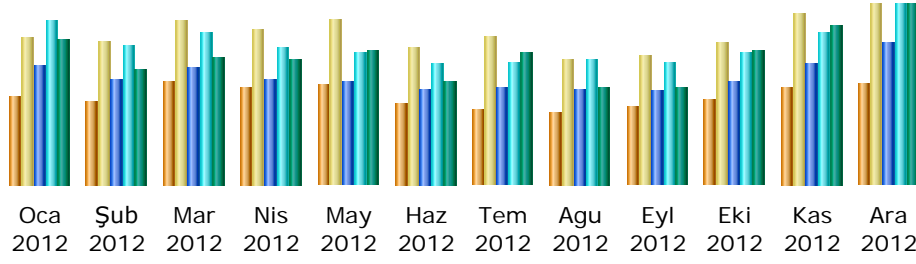

Ay	Ayrı Ziyaretçi	Ziyaretçi sayısı	Sayfa	Hit	KBayt
Oca 2012	1464	2399	5993	8216	865.60 MB
Şub 2012	1350	2350	5286	7015	687.74 MB
Mar 2012	1680	2664	5857	7691	751.51 MB
Nis 2012	1582	2546	5265	6942	745.51 MB
May 2012	1628	2704	5209	6615	794.45 MB
Haz 2012	1329	2248	4818	6137	610.51 MB
Tem 2012	1230	2412	4849	6122	780.74 MB
Agu 2012	1213	2060	4821	6286	577.10 MB
Eyl 2012	1251	2109	4648	6142	578.88 MB
Eki 2012	1380	2311	5181	6606	791.96 MB
Kas 2012	1587	2809	6061	7655	941.87 MB
Ara 2012	1643	2956	7132	9070	1.04 GB
Toplam	17337	29568	65120	84497	8.98 GB

“Biological Diversity and Conservation” dergisinin online baskının (ISSN 1308-8084 Online) 2012 yılı aylık geçmişi (veriler 28 Aralık 2012 itibari ile “<http://www.biodicon.com/loganaliz/>“ den alınmıştır)

