



Türk Coğrafya Kurumu
Turkish Geographical Society

(basılı) ISSN 1302-5856
(elektronik) ISSN 1308-9773

TÜRK COĞRAFYA DERGİSİ

Turkish Geographical Review
Revue Turque de Géographie
Türkische Geographische Zeitschrift

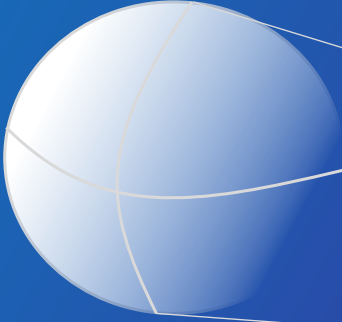

İstanbul-2010

Sayı: 55

Türk Coğrafya Kurumu

TÜRK COĞRAFYA DERGİSİ

REVUE DE GÉOGRAPHIE TURQUE
TURKISH GEOGRAPHICAL REVIEW
TURKISCHE GEOGRAPHISCHE ZEITSCHRIFT



Sahibi

Türk Coğrafya Kurumu adına Başkan
Yrd. Doç. Dr. T. Ahmet Ertek

Dergi Yayın Kurulu (Editorler)

Prof. Dr. Sedat Avcı
Doç. Dr. Barbaros Gönençgil
Yrd. Doç. Dr. T. Ahmet Ertek

Danışma Kurulu (Soyadlarına göre alfabetik olarak dizilmiştir)

Prof. Dr. Akif AKKUŞ	Selçuk Üniversitesi
Prof. Dr. İbrahim ATALAY	Dokuz Eylül Üniversitesi
Prof. Dr. Meral AVCI	İstanbul Üniversitesi
Prof. Dr. Sedat AVCI	İstanbul Üniversitesi
Prof. Dr. Hayati DOĞANAY	Atatürk Üniversitesi
Prof. Dr. Ali Fuat DOĞU	Yüzüncü Yıl Üniversitesi
Prof. Dr. Recep EFE	Balikesir Üniversitesi
Prof. Dr. Nurten GÜNAL	Marmara Üniversitesi
Prof. Dr. İbrahim GÜNER	Muğla Üniversitesi
Prof. Dr. Emrullah GÜNEY	Dicle Üniversitesi
Prof. Dr. Selami GÖZENÇ	İstanbul Üniversitesi
Prof. Dr. M. Yıldız HOŞGÖREN	İstanbul Üniversitesi
Prof. Dr. Hamdi KARA	Ankara Üniversitesi
Prof. Dr. İlhan KAYAN	Ege Üniversitesi
Prof. Dr. Asaf KOÇMAN	Ege Üniversitesi
Prof. Dr. Barış MATER	İstanbul Üniversitesi
Prof. Dr. Mustafa MUTLUER	Ege Üniversitesi
Prof. Dr. Ahmet NIŞANCI	Ondokuz Mayıs Üniversitesi
Prof. Dr. Ali ÖZÇAĞLAR	Ankara Üniversitesi
Prof. Dr. Füsün SOYKAN	Ege Üniversitesi
Prof. Dr. Metin TUNCEL	İstanbul Üniversitesi
Prof. Dr. Saadettin TONBUL	Fırat Üniversitesi
Prof. Dr. Hakkı YAZICI	Afyon Kocatepe Üniversitesi
Prof. Dr. Hakan YİĞİTBAŞOĞLU	Ankara Üniversitesi

55. Sayının Hakemleri (Soyadlarına göre alfabetik olarak dizilmiştir)

Prof. Dr. Kenan ARINÇ	Atatürk Üniversitesi
Prof. Dr. İhsan BULUT	Atatürk Üniversitesi
Prof. Dr. İhsan ÇIÇEK	Ankara Üniversitesi
Prof. Dr. Nurten GÜNAL	Marmara Üniversitesi
Doç. Dr. Barbaros GÖNENÇGİL	İstanbul Üniversitesi
Prof. Dr. İbrahim GÜNER	Muğla Üniversitesi
Doç. Dr. Murat KARABULUT	Kahramanmaraş Sütçü İmam Üniversitesi
Prof. Dr. Lütü ÖZAV	Uşak Üniversitesi
Prof. Dr. Ramazan ÖZEY	Marmara Üniversitesi
Prof. Dr. Hakkı YAZICI	Afyon Kocatepe Üniversitesi

Türk Coğrafya Dergisi Haziran ve Aralık aylarında olmak üzere
yılda iki kez çıkmaktadır.

Dergideki yazıların içeriğinden yazarları sorumludur.

ISSN

(Basılı) 1302-5856
(Elektronik) 1308-9773
Sürelî Yerel Yayın

Derginin Yayın Adresi

www.tcd.org.tr

İletişim

info@tcd.org.tr

Yayınlayan Kuruluşun Adresi

Türk Coğrafya Kurumu
Reşitpaşa Cad. No 44/49
Laleli/İSTANBUL

Kapak fotoğrafı

Bir kom yerleşmesi. Beri Piri Komu (Erzurum)
Prof. Dr. İhsan Bulut

Kapak

Doç. Dr. Ahmet Evren Erginal

Dergi formatı

Prof. Dr. Sedat AVCI & Doç. Dr. Ahmet Evren Erginal

Mizanpaj

Prof. Dr. Sedat Avcı

TÜRK COĞRAFYA DERGİSİ

REVUE DE GÉOGRAPHIE TURQUE
TURKISH GEOGRAPHICAL REVIEW
TURKISCHE GEOGRAPHISCHE ZEITSCHRIFT

2010

Sayı: 55

İçindekiler

Editörden v

Makaleler

- Barbaros GÖNENÇGİL ve Gülten İÇEL* Türkiye'nin Doğu Akdeniz Kıyılarında Yıllık Toplam Yağışlarda Görülen Değişimler (1975-2006)
(*Variations of Total Yearly Precipitation in Eastern Mediterranean Coasts of Turkey (1975 – 2006)*) 1-12
- Muhammed Zeynel ÖZTÜRK* Uludağ (Zirve) ve Bursa Meteoroloji İstasyonlarının Karşılaştırmalı İklimi
(*Comparative climate of Uludağ (Zirve) and Bursa Meteorology Stations*) 13-24
- İhsan BULUT ve Fatma ÖZDEMİR* Erzurum Palandöken Kayak Merkezindeki Son Kom Yerleşmesi: Beri Piri Komu
(*The Last Com Settlement in the Erzurum Palandöken Ski Center:Com of Beri Piri*) 25-33
- Tülay ÖCAL* Günümüz Şehirleşme Sürecinde Evsel Katı Atık Sorununa Bir Örnek: Niğde Şehri
(*An Example to the Storage of Domestic Solid Waste Problem During Today's Urbanization Process: The City Of Nigde*) 35-43
- Mehmet Emin SÖNMEZ* Muş İlinde Nüfus Hareketlerinin Nedenleri ve Sonuçları
(*Causes and Consequences of Emigration in Muş Province*) 45-57

Türk Coğrafya Kurumu'ndan

Türk Coğrafya Kurumu Faaliyet Raporu (1 Ocak 2010-31 Aralık 2010) 59-62

EDİTÖRDEN

Türk Coğrafya Dergisi'nin 55. sayısı ile yeniden karşınızdayız. 2011 yılından itibaren dergimize gönderilen yazıların kabul sistemi ile ilgili bir dizi değişiklik planlanmaktadır. Yeni düzenleme uygulamaya konulmadan önce yapılmış başvuruların eski sistemde değerlendirilmesi işlemleri devam edecektir. Bunun yanında Türk Coğrafya Dergisi'nin ULAKBİM veri tabanında yer alması için gerekli işlemlere başlanılmasına karar verilmiştir. Bu sürecin 2011 yılında tamamlanması beklenilmektedir.

Bu sayımızdaki ilk makalede Doğu Akdeniz kıyılarında yıllık yağış toplamalarında 1975–2006 yılları arasında görülen değişimler ele alınmıştır. Yıllık yağış toplamalarında zaman içinde bir azalmanın da tespit edildiği bu çalışmada kış ve ilkbahar yağışlarında da aynı azalmanın belirlendiği vurgulanmaktadır.

İkinci makale yine iklim ile ilgili bir çalışmadan oluşmaktadır. Uludağ (Zirve) meteoroloji istasyonu ile Bursa meteoroloji istasyonunun verileri karşılaştırılmış, iki istasyonun farklı iklim tiplerini karakterize ettiği sonucuna ulaşılmıştır.

Üçüncü makalede yerleşme coğrafyasına aittir. Doğu Anadolu'da yaygın olarak görülen kom yerleşmeleri zaman içinde değişen koşullar sonucunda ortadan kalkmaktadır. Bu yerleşmelerden biri olan Beri Piri komu, Erzurum Palandöken Kayak Merkezi çevresinde yer almakta vahalen ekonomik açıdan varlığını korumaktadır.

Dördüncü makalede, Niğde örneğinde evsel katı atıkların uzaklaştırılmasının şehir yerleşmeler açısından önemine vurgu yapılmaktadır.

Beşinci makale de ise özellikle ekonomik koşulların uygun olmaması nedeniyle meydana gelen göçler Muş il örneğinde ele alınmıştır. Yapılan değerlendirmelerde Muş ilinden göç eden nüfusun bir kısmının komşu illere gitmiş olmasına karşılık, Anadolu'nun batısındaki illerin, özellikle İstanbul, Ankara, İzmir ve Bursa gibi büyük şehirlerin nüfus çektiği vurgulanmaktadır. Muş'un göç aldığı iller de aynı illerdir. Muş'a gelenlerin bir kısmı geri dönenler olduğu gibi özellikle memuriyet gibi nedenlerden oluşan göçler olduğu vurgusu da yapılmaktadır.

Son olarak 1 Ocak–31 Aralık 2010 tarihleri arasındaki Türk Coğrafya Kurumu'nun faaliyetleri bilgilendirme ve gelecek nesillere yapılanları aktarma adına yer almaktadır.

Geçmiş sayılarımızda olduğu gibi bu sayımızda da yazarlarımızdan özellikle teslim ettikleri yazıların dergi kurallarına uygun olarak hazırlanması konusunda hassas davranmalarını beklediğimizi bir kez daha ifade etmek istiyorum. Kurallara uygun olarak hazırlanmamış yazılar ile yöntem, kullanılan materyal, bulgular ve sonuçların yeterince açık olmayan makale önerileri zaman kayıplarına neden olmakta, bazen sonuçlar olumsuz da olabilmektedir.

Tüm coğrafyacıların katkıları ile bilimsel açıdan daha doyurucu, görsel açıdan daha güzel bir derginin oluşacaktır. Yeni sayılarda farklı konularda da birlikte olmak umuduyla ...

Prof. Dr. Sedat Avcı
Türk Coğrafya Dergisi Editörü