



Uluslararası Yönetim İktisat ve İşletme Dergisi / International Journal of Management Economics and Business

Uluslararası Yönetim İktisat ve İşletme Kongresi (ICMEB'17) Özel Sayısı
International Conference of Management Economics and Business (ICMEB'17) Special Issue



Bülent Ecevit Üniversitesi
Bülent Ecevit University



International Conference of Management
Economics and Business (ICMEB'17)

Uluslararası Yönetim İktisat ve İşletme Dergisi

Uluslararası Yönetim İktisat ve İşletme Kongresi (ICMEB'17) Özel Sayısı

International Journal of Management Economics and Business

International Conference of Management Economics and Business
(ICMEB'17) Special Issue



İLETİŞİM / CONTACT

Dergi Yazışma Adresi / Correspondence

Bülent Ecevit Üniversitesi, Uluslararası Yönetim İktisat ve İşletme Dergisi Editörlüğü,

İİBF Binası Kat: 5 İncivez/67100 ZONGULDAK

Tel: 0 (372) 257 40 10 / 1675, Faks: 0 (372) 257 40 57

E-posta / E-mail: ijmeh@beun.edu.tr

Ağ Adresi / Web Adress: <http://www.ijmeh.org>

E-ISSN: 2147-9194

ULUSLARARASI YÖNETİM İKTİSAT VE İŞLETME DERGİSİ

INTERNATIONAL JOURNAL OF MANAGEMENT ECONOMICS AND BUSINESS

Sahibi / Owner

Ali AZAR

Rektör / Rector

Bülent Ecevit Üniversitesi / Bulent Ecevit University

Editör / Editor

Hamza ÇEŞTEPE

Alan Editörleri/ Field Editors

Ertuğrul YILDIRIM

Öznur YAVAN

Onur EROĞLU

Sanem BERKÜN

Banu AÇIKGÖZ

Tezcan ABASIZ

Ümit BAŞARAN

Lokman TÜTÜNCÜ

Sorumlu Yazı İşleri Müdürü / General Publication Manager

Onur EROĞLU

Yayın Kurulu / Associate Editors

Ercan UYGUR, *Türkiye Ekonomi Kurumu*

Erol TAYMAZ, *Orta Doğu Teknik Üniversitesi*

Öznur YÜKSEL, *Çankaya Üniversitesi*

Ali M. KUTAN, *Southern Illinois University at Edwardsville*

Sel DIBOĞLU, *University of Missouri-St. Louis*

Recai M. YUCEL, *State University of New York at Albany*

Ahmet MAKAL, *Ankara Üniversitesi*

Hasan VERGİL, *İstanbul Üniversitesi*

Naci Tolga SARUÇ, *İstanbul Üniversitesi*

Turhan KORKMAZ, *Mersin Üniversitesi*

Hamza ATEŞ, *İstanbul Medeniyet Üniversitesi*

Yana SALIKHOVA, *St. Petersburg State University of Economics*

Emrah İ. ÇEVİK, *Namık Kemal Üniversitesi*

Hamza ÇEŞTEPE, *Bülent Ecevit Üniversitesi*

Yasemin KÖSE, *Bülent Ecevit Üniversitesi*

Ertuğrul YILDIRIM, *Bülent Ecevit Üniversitesi*

Özcan SEZER, *Bülent Ecevit Üniversitesi*

Zafer ÖZTÜRK, *Bülent Ecevit Üniversitesi*

Banu AÇIKGÖZ, *Bülent Ecevit Üniversitesi*

Zeynep BAŞAK, *Bülent Ecevit Üniversitesi*

Dergi Sekreteryası / Editorial Assistants

Uğur URSAVAŞ
Aykut YAĞLIKARA

Gizem TOKMAK
Cansu AKSU

Seda ÖNER
Hatice SEZER

Damla ÖZ
Selim ERTAN

Büşra YÜKSEL

Tahsin ERME

İLETİŞİM / CONTACT

Dergi Yazışma Adresi / Correspondence: Bülent Ecevit Üniversitesi, Uluslararası Yönetim İktisat ve İşletme

Dergisi Editörlüğü, İİBF Binası Kat: 5 İncivez/67100 ZONGULDAK

Tel: 0 (372) 257 15 66, **Faks:** 0 (372) 257 40 57

E-posta / E-mail: ijmeb@beun.edu.tr

Ağ Adresi / Web Adress: www.ijmeb.org

Yayın Hizmetleri ve Baskı / Publishing Services and Printing

BULUŞ Tasarım ve Matbaacılık Hizmetleri, Bahriye Üçok Caddesi 9/1 Beşevler, 06500 Ankara, Türkiye

Tel: (0312) 222 44 06 • Faks: (0312) 222 44 07 • E-posta: bulus@bulustasarim.com.tr

E-ISSN: 2147-9194

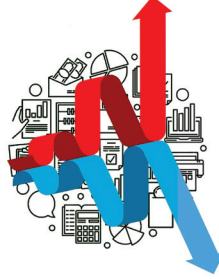

ULUSLARARASI YÖNETİM İKTİSAT VE İŞLETME DERGİSİ

***INTERNATIONAL JOURNAL OF MANAGEMENT
ECONOMICS AND BUSINESS***



EBSCO Host Veri Tabanı
EBSCO Host Database



ASOS Index Veri Tabanı
ASOS Index Database



TÜBİTAK-ULAKBİM Sosyal Bilimler Veri Tabanı
TUBITAK-ULAKBİM Social Sciences Database



Türkiye Cumhuriyet Merkez Bankası Makale Veri Tabanı
Article Database of the Central Bank of the Republic of Turkey



Index Copernicus Veri Tabanı
Index Copernicus Database



DOAJ Veri Tabanı
DOAJ Database



Proquest Veri Tabanı
Proquest Database

ULUSLARARASI YÖNETİM İKTİSAT VE İŞLETME KONGRESİ

INTERNATIONAL CONGRESS ON MANAGEMENT ECONOMICS
AND BUSINESS

ICMEB'17

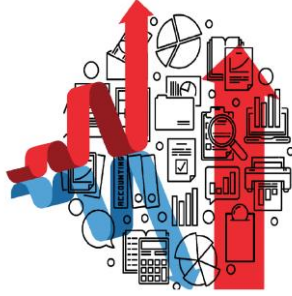

7-9 Eylül 2017

KONGRE ONURSAL BAŐKANI

Prof. Dr. Mahmut ÖZER

DÜZENLEME KURULU

Prof. Dr. Hamza ÇEŐTEPE

Doç. Dr. Ertuğrul YILDIRIM

Doç. Dr. Onur EROĐLU

Yrd. Doç. Dr. Öznur YAVAN

Yrd. Doç. Dr. Sanem BERKÜN

Yrd. Doç. Dr. Tezcan ABASIZ

Yrd. Doç. Dr. Ümit BAŐARAN

Yrd. Doç. Dr. Lokman TÖTÖNCÖ

Yrd. Doç. Dr. Ferdi KESİKOĐLU

Yrd. Doç. Dr. Őenay SARAÇ

KONGRE SEKRETARYASI

Dr. Bersu BAHTİYAR

Arő. Gör. Uğur URSAVAŐ

Arő. Gör. Neslihan URSAVAŐ

Arő. Gör. Tuğçe BAYRAM

Arő. Gör. Seda YILMAZ

Arő. Gör. Selim ERTAN

Arő. Gör. Gizem TOKMAK

Arő. Gör. Cansu AKSU

Arő. Gör. Erdem GÖDENOĐLU

Arő. Gör. Damla ÖZ

Arő. Gör. Aykut YAĐLIKARA

Arő. Gör. Gizem M. AVCI

Arő. Gör. Bűőra YÜKSEL

Arő. Gör. Ali İhsan BALCI

Arő. Gör. Mehmet YOLCU

Arő. Gör. Hatice SEZER

BİLİM KURULU

Prof. Dr. Ercan UYGUR	Türkiye Ekonomi Kurumu
Prof. Dr. Erol TAYMAZ	Orta Doğu Teknik Üniversitesi
Prof. Dr. Şevket PAMUK	Boğaziçi Üniversitesi
Prof. Dr. Jaroslav LAMÍK	Silesian University
Prof. Dr. Ali M. KUTAN	Southern Illinois University at Edwardsville
Prof. Dr. Sel DİBOOĞLU	University of Missouri-St. Louis
Prof. Dr. Recai M. YÜCEL	State University of New York at Albany
Prof. Dr. Salih BARIŞIK	Gaziosmanpaşa Üniversitesi
Prof. Dr. Hasan VERGİL	İstanbul Üniversitesi
Prof. Dr. Naci Tolga SARUÇ	İstanbul Üniversitesi
Prof. Dr. Turhan KORKMAZ	Mersin Üniversitesi
Prof. Dr. Hamza ATEŞ	İstanbul Medeniyet Üniversitesi
Prof. Dr. Hamza ÇEŞTEPE	Bülent Ecevit Üniversitesi
Prof. Dr. Yasemin KÖSE	Bülent Ecevit Üniversitesi
Prof. Dr. Jochen ZIMMERMANN	Universität Bremen
Prof. Dr. Supruti MISHRA	International Management Institute Bhubaneswar
Prof. Dr. Feride ÖZTÜRK	Bülent Ecevit Üniversitesi
Prof. Dr. Süleyman ÖZDEMİR	Bandırma 17 Eylül Üniversitesi
Prof. Dr. Doğan UYSAL	Celal Bayar Üniversitesi
Prof. Dr. Alper ASLAN	Nevşehir Hacı Bektaş Veli Üniversitesi
Prof. Dr. Muhsin KAR	Yıldırım Beyazıt Üniversitesi
Prof. Dr. Haluk ALKAN	İstanbul Üniversitesi
Prof. Dr. Ranko JELIC	Sussex University
Prof. Dr. Şaban UZAY	Erciyes Üniversitesi
Prof. Dr. Recep Tarı	Kocaeli Üniversitesi
Prof. Dr. Ahmet Vecdi CAN	Sakarya Üniversitesi
Prof. Dr. Ekrem ERDEM	Erciyes Üniversitesi
Prof. Dr. Cusup PIRIMBAYEV	Kırgızistan-Türkiye Manas Üniversitesi
Prof. Dr. İbrahim ÖRNEK	K. Sütçü İmam Üniversitesi

HAKEM KURULU

Ahmet Ferda ÇAKMAK	Bülent Ecevit Üniversitesi
Arzu TAY BAYRAMOĞLU	Bülent Ecevit Üniversitesi
Asuman KOÇ YURTKUR	Bülent Ecevit Üniversitesi
Aykut ŞARKGÜNEŞİ	Bülent Ecevit Üniversitesi
Banu AÇIKGÖZ	Bülent Ecevit Üniversitesi
Ferdi KESİKOĞLU	Bülent Ecevit Üniversitesi
Ersin AÇIKGÖZ	Bülent Ecevit Üniversitesi
Ertuğrul YILDIRIM	Bülent Ecevit Üniversitesi
Fatih TEMİZEL	Bülent Ecevit Üniversitesi
Gülay GÜĞERCİN İRAK	Bülent Ecevit Üniversitesi
Hakan VARGÜN	Karabük Üniversitesi
Hamza ÇEŞTEPE	Bülent Ecevit Üniversitesi
Hasan UYGURTÜRK	Karabük Üniversitesi
İbrahim BAŞARAN	Bülent Ecevit Üniversitesi
İlknur UNCULOĞLU YOLCU	Bülent Ecevit Üniversitesi
Kamil DEMİRHAN	Bülent Ecevit Üniversitesi
Lokman TÜTÜNCÜ	Bülent Ecevit Üniversitesi
Mehmet CURAL	Bülent Ecevit Üniversitesi
Mehmet PEKKAYA	Bülent Ecevit Üniversitesi
Nurdan GÜRKAN	Bülent Ecevit Üniversitesi
Öznur YAVAN	Bülent Ecevit Üniversitesi
Recep YÜCEDOĞRU	Bülent Ecevit Üniversitesi
Sanem BERKÜN	Bülent Ecevit Üniversitesi
Serhan GÜRKAN	Karabük Üniversitesi
Sinan YILMAZ	Bülent Ecevit Üniversitesi
Şenay SARAÇ	Bülent Ecevit Üniversitesi
Tezcan ABASIZ	Bülent Ecevit Üniversitesi
Ümit BAŞARAN	Bülent Ecevit Üniversitesi

İÇİNDEKİLER

KONGRE ONURSAL BAŞKANI, DÜZENLEME KURULU VE SEKRETARYASI	ii
KONGRE BİLİM KURULU	iii
KONGRE HAKEM KURULU.....	iv
ALGILANAN YEŞİL KALİTE, ALGILANAN YEŞİL RİSK VE YEŞİL MARKA İMAJININ YEŞİL MARKA DEĞERİ ÜZERİNDEKİ ETKİSİNDE YEŞİL GÜVENİN ARACILIK ROLÜ Arş. Gör. Abdulbaki BARAN - Arş. Gör. Cevat SÖYLEMEZ -Yrd. Doç. Dr. Müberra YURDAKUL	1-11
İŞLETME ALANINDAKİ ÇALIŞMALAR “ULUSLARARASI YÖNETİM İKTİSAT VE İŞLETME DERGİSİ” BAĞLAMINDA BAKIŞ: BİR İÇERİK ANALİZİ Arş. Gör. Alp Eren KAYASANDIK - Arş. Gör. Fevziye KALIPÇI ÇAĞIRAN -Arş. Gör. Arzu ALACALAR ÇAKIR	12-18
MANİSA İLİNDEKİ MUHASEBE MESLEK MENSUPLARININ PSİKOLOJİK YILDIRMA (MOBBİNG) ALGISI ÜZERİNE BİR ARAŞTIRMA Öğr. Gör. Ayşe KIR - Öğr. Gör. Selin COŞKUN	19-35
RELATIONSHIP BETWEEN FOREIGN TRADE AND FINANCIAL PERFORMANCE OF COMPANIES Asst. Prof. Dr. Murat BERBEROĞLU - Asst. Prof. Dr. Uğur UZUN	36-42
KÜRESELLEŞME-YOKSULLUK İKİLEMİNDE MİKRO KREDİ ÇIKMAZI Arş. Gör. Bilal COŞAN - Arş. Gör. Merve ÇİLOĞLU YÖRÜBULUT	43-54
BÖLGESEL KALKINMADA DIŞ TİCARETİN ROLÜ: TR81 BÖLGESİ ÖRNEĞİ. Yrd. Doç. Dr. Dilek ŞAHİN.....	55-67
BİLGİ TEKNOLOJİLERİ DIŞ KAYNAK KULLANIMINDA KRİTİK TEDARİKÇİ SEÇİM KRİTERLERİNİN BELİRLENMESİ: HAVACILIK SEKTÖRÜNDE NİTEL BİR ARAŞTIRMA Öğr. Dr. Dilek ERDOĞAN - Doç. Dr. Nuray TOKGÖZ.....	68-83
BÜYÜME İLE HARCAMA ARASINDAKİ İLİŞKİNİN ARDL EŞ-BÜTÜNLEŞME VE GRANGER NEDENSELLİK TESTLERİ İLE ANALİZİ: TÜRKİYE ÜZERİNE KANITLAR Arş. Gör. Eren ERGEN - Arş. Gör. Ersin YAVUZ	84-92
SİGORTA ŞİRKETLERİNDE DENETİM KOMİTELERİNİN İÇ DENETİM PERFORMANSININ DEĞERLENDİRİLMESİ Yrd. Doç. Dr. H. Pınar KAYA	93-105
KAMU KURUMLARINDA ÖRGÜTSEL DEDİKODU VE İŞYERİ YALNIZLIĞINA DAİR BİR ARAŞTIRMA Hale Eda AKDURU - Prof. Dr. Fatih SEMERCİÖZ	106-119
MİKRO AÇIDAN TURİZM SEKTÖRÜ YÖNETİCİLERİNİN DUYGUSAL ZEKA DÜZEYLERİNİ ETKİLEYEN DEMOGRAFİK DEĞİŞKENLERİ Yrd. Doç. Dr. Halime GÖKTAŞ KULUALP - Sibel EROL	120-130
LÉON WALRAS: NEOKLASİK İKTİSADIN "FİZİKO-MATEMATİKSEL" BİR BİLİM OLARAK İNŞASI Arş. Gör. Dr. Hüsnü BİLİR.....	131-142
GİRİŞİMCİ KADERİNİ YENER Mİ: GİRİŞİMCİ EĞİLİME KADERCİLİĞİN ETKİSİ Doç Dr. Kamil ORHAN	143-159
İŞLETMELERDE İNOVASYONA ETKİ EDEN FAKTÖRLER: KARAMAN İLİ ÖRNEĞİ Kerim ÇETİN - Yrd. Doç. Dr. Hasan GEDİK	160-172

TÜRKİYE EKONOMİSİNDE ENFLASYON VE EKONOMİK BÜYÜME (1950-2015) Yrd. Doç. Dr. Mevlüt TATLIYER	173-188
İMALAT SEKTÖRÜNDE ÇALIŞANLARIN İŞ SAĞLIĞI VE GÜVENLİĞİ ALGISI DÜZEYLERİNİN BELİRLENMESİNE YÖNELİK BİR ALAN ARAŞTIRMASI Doç. Dr. Erdem CAM - Prof. Dr. Murat ATAN - Dr. Elif ÇELİK - Berna YAZAR ASLAN - Deniz BOZ ERAVCI	189-200
AB YENİLENEBİLİR ENERJİ POLİTİKALARININ EKONOMİK BÜYÜME ÜZERİNDEKİ ETKİSİ Yrd. Doç. Dr. H. Naci BAYRAÇ - Yrd. Doç. Dr. Melih ÇİLDİR	201-212
YENİLİKÇİLİK KAVRAMININ İŞLETMELERİN FİNANSAL PERFORMANSI ÜZERİNDEKİ ETKİSİ Yrd. Doç. Dr. Nurdan GÜRKAN - Yrd. Doç. Dr. Serhan GÜRKAN	213-226
TÜRKİYE'DE PARA VE MALİYE POLİTİKALARININ GÖRELİ ETKİNLİĞİ: VAR ANALİZİ Yrd. - Dr. Orhan KARACA	227-240
ULUSLARARASI TİCARET İŞLEMLERİNDE KARŞILAŞILAN HİZMET HATALARININ BELİRLENMESİ: NİTEL BİR ARAŞTIRMA Özge Elmas GÜNAYDIN- Yrd. Doç. Dr. Derya ATLAY IŞIK	241-250
AKADEMİK İYİM SERLİK İLE PERFORMANS ARASINDAKİ İLİŞKİNİN AKADEMİSYENLER AÇISINDAN DEĞERLENDİRİLMESİ Doç. Dr. Öznur BOZKURT– Armağan ERCAN	251-263
FİNANSAL PERFORMANS VE HİSSE SENEDİ GETİRİSİ İLİŞKİSİ: BİST SÜRDÜRÜLEBİLİRLİK ENDEKSİNDEKİ BANKALAR ÜZERİNE BİR İNCELEME Prof. Dr. Seyfettin ÜNAL - Öğr. Gör. Rıdvan YÜKSEL	264-270
FİLYOS LİMAN PROJESİNİN KRUVAZİYER GEMİ TURİZMİ AÇISINDAN DEĞERLENDİRİLMESİ VE BÖLGE EKONOMİSİNE KATKISI Yrd. Doç. Dr. M. Said CEYHAN - Yrd. Doç. Dr. Ahmet KAMACI - Arş. Gör. Mehmet Akif PEÇE	271-283
AKARYAKIT FİYATLARININ KÜÇÜK VE BÜYÜK BAŞ HAYVAN FİYATLARINA ETKİSİ Arş. Gör. Salih ARSLAN	284-291
YABANCI PORTFÖY YATIRIMLARI İLE DÖVİZ KURU İLİŞKİSİ: TÜRKİYE'DE YABANCI SERMAYENİN VERGİLENDİRİLMESİ Arş. Gör. Salih ARSLAN - Prof. Dr. Macide ÇİÇEK	292-299
FİNANSAL RAPORLAMANIN YAYINLANMA SÜRESİNİN BELİRLEYİCİLERİ Yrd. Doç. Dr. Selim CENGİZ	300-313
MESLEK YÜKSEKOKULU MUHASEBE BÖLÜMÜ ÖĞRENCİLERİNİN MUHASEBE EĞİTİMİNE BAKIŞ AÇILARININ VE MESLEKİ EĞİTİMDEN BEKLENTİLERİNİN DEĞERLENDİRİLMESİ Öğr. Gör. Selin COŞKUN- Öğr. Gör. Ayşe KIR- Öğr. Gör. Faruk ÖZBAY	314-329
İŞ DÜNYASININ MUHASEBE EĞİTİMİNDEN BEKLENTİLERİNİN DEĞERLENDİRİLMESİNE YÖNELİK BİR ARAŞTIRMA Öğr. Gör. Selin COŞKUN - Öğr. Gör. Ayşe KIR - Öğr. Gör. Dr. Sedat COŞKUN	330-341
İSTANBUL'DAKİ KÜÇÜK VE ORTA ÖLÇEKLİ OTEL İŞLETMELERİNDE İŞGÖREN SEÇİMİ Arş. Gör. Sevinç ASLAN- Prof. Dr. Mithat Zeki DİNÇER	342-350
OPERATIONAL EFFICIENCY MEASUREMENT AT SELECTED AIRPORTS Res. Asst., Veysi ASKER - Asst Prof. Ünal BATTAL	351-368

FARKLI EĞİTİM PROGRAMLARINDAKİ ÖĞRENCİLERİN FİNANSAL MUHASEBE DERSİNE İLİŞKİN ALGILARINA YÖNELİK BİR UYGULAMA: ÇANKIRI ÖRNEĞİ Yrd. Doç. Dr. Yusuf GÖR	369-380
TÜRKİYE MUHASEBE STANDARTLARI VE TÜRKİYE FİNANSAL RAPORLAMA STANDARTLARININ BİLİNİRLİĞİ ÜZERİNE BİR ÇALIŞMA Yrd. Doç. Dr. Yusuf GÖR	381-389
TÜRK TELEKOM A.Ş.'NİN ÖZELLEŞME SONRASI FİNANSAL PERFORMANSININ TOPSIS YÖNTEMİ İLE DEĞERLENDİRİLMESİ Dr. Ziya GÜNAY	390-399
KREDİ HACMİNİN PARA ARZI VE EKONOMİK BÜYÜME ÜZERİNE ETKİSİ Yrd. Doç. Dr. Ahmet KAMACI - Yrd. Doç. Dr. M. Said CEYHAN - Arş. Gör. Mehmet Akif PEÇE	400-409
TÜRKİYE'DE BİREYSEL BANKA KREDİLERİ VE ENFLASYON İLİŞKİSİ Prof. Dr. Özcan KARAHAN - Arş. Gör. Yunus Emre GÜRBÜZ	410-416
YEŞİL PAZARLAMA KAPSAMINDA ÇEVREYE DUYARLI ÜRÜNLERİN SATIN ALMA EĞİLİMLERİ: LİSANS DÜZEYİNDE TURİZM EĞİTİMİ ALAN ÖĞRENCİLER ÜZERİNDE BİR ARAŞTIRMA Yrd. Doç. Dr. Cenk Murat KOÇOĞLU - Yağmur KOÇOĞLU	417-427
ÇALIŞANLARDAKİ PROSEDÜR ADALETİ ALGISININ PSİKOLOJİK SERMAYE ÜZERİNDEKİ ETKİLERİNİ BELİRLEMeye YÖNELİK OTEL İŞLETMELERİNDE BİR UYGULAMA Öğr. Gör. Ertuğrul DÜZGÜN - Prof. Dr. Mehmet YEŞİLTAŞ	428-439
KALKINMA AJANSLARINDA AKTÖRLER ARASINDAKİ İLİŞKİLER: GÜNEY EGE KALKINMA AJANSI Yrd. Doç. Dr. İsmet AKBAŞ	440-455
TAXATION OF LIMITED TAXPAYER CORPORATES UNDER THE CORPORATE INCOME TAX LAW Research Assistant Şerif Emre GÖKÇAY	456-466
ATTITUDES TOWARD WOMAN BODY PORTRAYALS IN ADVERTISING: A COMPARISON IN TERMS OF FEMINISM LEVELS OF FEMALE CONSUMERS Arş. Gör. Gizem TOKMAK	467-475
ÖRGÜTLERDE İŞ ROLÜ ALGILARI, SİNİZM VE ALGILANAN PERFORMANS ARASINDAKİ İLİŞKİ Yrd. Doç. Dr. Vildan Hilal AKÇAY	476-486
SATIŞ ELEMANLARININ SATIŞ VE MÜŞTERİ YÖNLÜLÜKLERİNİN MAAŞ ŞEKLİNE VE SATIŞ EĞİTİMİNE GÖRE DEĞERLENDİRİLMESİ Arş. Gör. Dr. Önder KETHÜDA - Yrd. Doç. Dr. Yusuf BİLGİN	487-497
STRATEJİK İNSAN KAYNAKLARI YÖNETİMİ VE ÖRGÜTSEL PERFORMANS ARASINDAKİ İLİŞKİDE REKABET STRATEJİLERİNİN ARACI ETKİSİ: ANTALYA İLİ ÖRNEĞİ Arş. Gör. Ayşegül DÜZGÜN - Prof. Dr. Canan ÇETİN	498-511
THE MODERATING EFFECT OF HUMAN CAPITAL ON INNOVATION CAPITAL AND FIRM MARKET VALUE RELATIONSHIP: AN APPLICATION ON BIST Prof. Dr. Gökhan Özer - Res. Ast. İlhan Çam	512-522
MUHASEBE MESLEK ÖRGÜTÜ ODALARININ GÜNÜMÜZDE YAŞADIĞI SORUNLARI VE ÇÖZÜM ÖNERİLERİ: BATI KARADENİZ BÖLGESİ İLLERİ ÖRNEĞİ Yrd. Doç. Dr. Metin KILIÇ - Öğr. Gör. Ünal ARSLAN	523-533

SİBER SALDIRILARIN FİRMALARA ETKİLERİ: ZONGULDAK ÖRNEĞİ Yrd. Doç. Dr. Zafer ÖZTÜRK - Doç. Dr. Mehmet PEKKAYA - Muhammed TEMLİ	534-546
ULUSAL ALANYAZINDA ULUSLARARASI ÖĞRENCİLER VE ULUSLARARASI ÖĞRENCİLERİ SİYASAL AÇIDAN DÜŞÜNMEK Yrd. Doç. Dr. Kamil DEMİRHAN	547-562
THE IMPACT OF ETHICAL CLIMATE AND ETHICAL LEADERSHIP ON ETHICAL CODES PRACTICES Bekir KUL	563-573
BÖLGESEL İSLAMİ HİSSE SENEDİ ENDEKSLERİ ARASINDAKİ İLİŞKİLERİN ANALİZİ Yrd. Doç. Dr. Melik KAMIŞLI - Yrd. Doç. Dr. Serap KAMIŞLI - Doç. Dr. Fatih TEMİZEL	574-587
PETROL FİYATLARINDAKİ OYNAKLIĞIN ARCH/GARCH MODELLERİ VE YAPAY SİNİR AĞLARI ALGORİTMASI İLE TAHMİNİ Arş. Gör. Salih ÇAM - Arş. Gör. Dr. Esra BALLI - Arş. Gör. Çiler SİGEZE	588-597
TÜRKİYE'DE TARIM VE HİZMET SEKTÖRÜNÜN GELİR EŞİTSİZLİĞİNE ETKİSİ: ASİMETRİK NEDENSELLİK ANALİZİ Yrd. Doç. Dr. Reyhan CAFRI	598-606
HASTANE HİZMET KALİTESİNDE SERVQUAL BOYUTLARININ ÖNEM DERECELERİNİN BELİRLENMESİ Doç. Dr. Mehmet PEKKAYA - Öğr. Gör. Öznur Pulat İMAMOĞLU	607-616
AR-GE HARCAMALARININ BÜYÜME ÜZERİNDEKİ ETKİSİ: İBBS DÜZEY 1 BÖLGELERİNİN KARŞILAŞTIRMALI ANALİZİ Yrd. Doç. Dr. Ferdi KESİKOĞLU - Yrd. Doç. Dr. Şenay SARAÇ	617-627
AİLE İŞLETMELERİ İLE KURUMSAL İŞLETMELERİN YENİ MEZUNA BAKIŞ AÇISI FARKLI MI? İŞE ALIM SÜRECİ BAĞLAMINDA BİR DEĞERLENDİRME Melike GÜLER - Doç. Dr. Yasemin ÖZDEMİR	628-643
HANEHALKI BİREYLERİNİN YOKSULLUK ALGISI ÜZERİNE BİR ARAŞTIRMA: BARTIN İL ÖRNEĞİ Yrd. Doç. Dr. Ramazan ARSLAN - Emine Elif AYHAN	644-653
PETROL FİYATLARI İLE HİSSE SENEDİ GETİRİLERİ ARASINDA VOLATİLİTENİN YAYILMA ETKİSİ: GELİŞMİŞ VE GELİŞMEKTE OLAN ÜLKELER ÖRNEĞİ Yrd. Doç. Dr. Ali ÖZER	654-662
HİZMET İNOVASYON DAVRANIŞI İLE PSİKOLOJİK SERMAYE VE ETİK LİDERLİK İLİŞKİSİNİN İNCELENMESİ: ADANA ÖRNEĞİ Prof. Dr. Himmet KARADAL - Fahri ÖZSUNGUR	663-672
EKONOMİK BÜYÜME FARKLILIKLARININ AÇIKLANMASINDA SOSYAL SERMAYENİN ETKİSİ: GÜVEN DÜZEYİ ÜZERİNDEN KARŞILAŞTIRMALI BİR ANALİZ Prof. Dr. Hasan VERGİL – Arş. Gör. Dr. Bersu BAHTİYAR	673-686
ROL MODEL ALMA DAVRANIŞININ POZİTİF SÖZLÜ İLETİŞİM VE SATIN ALMA NİYETİ ÜZERİNE ETKİSİNDE MARKA BAĞLILIĞININ ARACILIK ROLÜ Yrd. Doç. Dr. Ersin ESKİLER - Prof. Dr. Remzi ALTUNIŞIK	687-696
FINANCIAL DEVELOPMENT, INTERNATIONAL FINANCIAL INTEGRATION AND INSTITUTIONAL QUALITY: COINTEGRATION ANALYSIS FOR EMERGING MARKET ECONOMIES Arş. Gör. Ayşegül GÜLLÜ - Arş. Gör. Dr. Zühal KURUL	697-706

ÇEVRELEME POLİTİKASININ ÇİN'E UYGULANABİRLİĞİ Okutman İshak TURAN – Öğr. Gör. Bahadır Yusuf KESKİN	707-717
DEMİR ÇELİK ENDÜSTRİSİ ÜRETİM YÖNTEMLERİ İLE İHRACAT, KATMA DEĞER VE KARBON EMİSYONU AZALTMA POLİTİKALARI ARASINDAKİ İLİŞKİ Yasin BIYIK - Prof. Dr. N. Lerzan ÖZKALE	718-735
ÖZ YETERLİLİK VE KONTROL ODAĞININ BİREYLERİN GİRİŞİMCİLİK NİYETİ ÜZERİNDEKİ ETKİSİNİ BELİRLEMeye YÖNELİK BİR ARAŞTIRMA Yrd. Doç. Dr. Nezire Derya ERGUN ÖZLER - Doç. Dr. Ceren GİDERLER - Arş. Gör. Hilal BARAN...	736-747
KÜLTÜREL DEĞERLERİN İŞ DOYUMUNA ETKİSİ Arş. Gör. Osman USLU - Prof. Dr. Kadir ARDIÇ	748-755
ÖLÇEK, KOMPOZİSYON VE TEKNİK ETKİLERİN KİRLİLİK DÜZEYİNDEKİ ROLÜ: AB ÜLKELERİ İÇİN AMPİRİK BİR UYGULAMA Yrd. Doç. Dr. Recep ULUCAK.....	756-769
TR81 BÖLGESİNDEKİ İMALAT SANAYİSİ KOBİ YÖNETİCİLERİNİN İHRACATA YÖNELİK TUTUMLARI Yrd. Doç. Dr. Aykut ŞARKGÜNEŞİ - Yrd. Doç. Dr. Nermin KİŞİ - Öğr. Gör. Umut ÜZMEZ	770-779
FİYAT KAZANÇ ORANI ve ORTALAMAYA DÖNÜŞ: BIST HOLDİNG UYGULAMASI Arş. Gör. Alp Prof. Dr. Güven SEVİL - Doç. Dr. Fatih TEMİZEL - Öğr. Gör. Ekrem MERİÇ	780-787
KARAMANLI ORTODOKS TÜRKLER ÜZERİNDEN ERKEN CUMHURİYET DÖNEMİ ULUS İNŞA SÜRECİNİN ANALİZİ Doç. Dr. Hülya EŞKİ UĞUZ - Dr. Rukiye SAYGILI	788-795
FİNANSAL KALDIRAÇ VE FİRMA BÜYÜKLÜĞÜNÜN FİNANSAL PERFORMANS ÜZERİNE ETKİSİ: BIST SINAİ ENDEKSİNDE İŞLEM GÖREN İŞLETMELER ÜZERİNE BİR UYGULAMA Öğr. Gör. Nihan CABA	796-811
PARA VE MALİYE POLİTİKALARININ ETKİLEŞİMİ MESELESİ: YENİ UZLAŞI Yrd. Doç. Dr. Asuman KOÇ YURTKUR	812-823
KÜRESEL DEĞER ZİNCİRLERİNİN TÜRKİYE'NİN DIŞ TİCARET VE ÜRETİM YAPISINA ETKİLERİ Yrd.Doç.Dr. Nihat DAĞISTAN	824-835
İÇSEL PAZARLAMA UYGULAMALARININ HİZMET ÇALIŞANLARININ MÜŞTERİ VE İÇ GİRİŞİMCİLİK YÖNLÜ DAVRANIŞLAR GELİŞTİRMELERİNDEKİ ROLÜ Yrd. Doç. Dr. Mutlu UYGUN - Pınar Duygu AKIN	836-853
THE MEDIATING ROLE OF PERSON ORGANIZATION FIT ON THE EFFECT OF ORGANIZATIONAL JUSTICE ON WORK ALIENATION Prof. Adnan ÇELİK - Res. Asst. Arif DAMAR	854-866
MANİSA İLİNDEKİ İHRACATÇI FİRMALARIN YENİLİK YETENEKLERİNİN İHRACAT PERFORMANSLARINA ETKİLERİ Arş. Gör. Ahmed Yusuf SARIHAN - Prof. Dr. Mustafa TEPECİ	867-879
PERFORMANSA DAYALI EK ÖDEME SİSTEMİNİN KAMU SAĞLIK HİZMETLERİ MEMNUNİYETİ ÜZERİNE ETKİLERİ İhsan ÖZTUNÇ - Doç. Dr. Mehmet CURAL	880-891

TÜRKİYE İŞÇİ TARİHİNDE ZONGULDAK AMELE KÖYLERİ TARTIŞMASINA RIZA TEVFIK'TEN BİR KATKI Arş. Gör. Tamer GÜVEN	892-902
TÜRKİYE'DE DÖVİZ KURU GEÇİŞKENLİĞİNİN ASİMETRİK DAVRANIŞI Uğur AKKOÇ - M. Emir YÜCEL	903-911
İŞYERİ YARALANMALARI ÜZERİNDE GÜVENLİK İKLİMİ VE GÜVENLİK KÜLTÜRÜNÜN ROLÜ Prof. Dr. Himmet KARADAL - Öğr. Gör. Ethem MERDAN	912-919
ÇIKTI BÜYÜKLÜĞÜ BELİRSİZLİĞİ VE EKONOMİ POLİTİKALARI ARASINDAKİ BAĞLANTI: ASİMETRİ ETKİSİ Yrd. Doç. Dr. Mehmet Kenan TERZİOĞLU	920-927
DÖVİZ KURUNUN TÜRKİYE İLE YUNANİSTAN İKİLİ TİCARETİNE ASİMETRİK ETKİLERİ Doç. Dr. Hüseyin KARAMELİKLİ - Arş. Gör. Sefa ERKUŞ	928-938
KATMA DEĞER VERGİSİ'NDE VERGİ UYUMU VE DÜNYADA KDV UYUMUNU ARTTIRMAYA YÖNELİK UYGULAMALAR: SİSTEMATİK BİR LİTERATÜR ANALİZİ Yrd. Doç. Dr. Recep YÜCEDOĞRU - Gülcan ÖREN	939-961
MESLEKİ STRESTE ETKİLİ ANA FAKTÖRLERİN ÖNEM DERECELERİNİN BELİRLENMESİ: BİR ÜNİVERSİTEDE UYGULAMA Yrd. Doç. Dr. Öznur YAVAN - Doç. Dr. Mehmet PEKKAYA	962-974
BİR VERİ TOPLAMA PLATFORMU OLARAK CROWDSOURCING (CS): MECHANICAL TURK ÖRNEĞİ ÜZERİNDEN BİR LİTERATÜR TARAMASI VE DEĞERLENDİRME Prof. Dr. Remzi ALTUNIŞIK	975-982
ENFLASYON HEDEFLEMELİ REJİM ALTINDA TÜRKİYE EKONOMİSİNDE FAİZ ORANI VE DÖVİZ KURU İLİŞKİSİ Prof. Dr. Özcan KARAHAN - Yrd. Doç. Dr. Olcay ÇOLAK	983-991
ÜRÜN SOFİSTİKASYONU VE EKONOMİK BÜYÜME İLİŞKİSİ: PANEL VERİ ANALİZİ Prof. Dr. Hamza ÇEŞTEPE - Onur ÇAĞLAR	992-1000
THE EMERGENCE AND SCOPE OF MIGRANT ENTREPRENEURSHIP PROMOTION AT THE EU-LEVEL Kevin Van HOVE	1001-1010
BÜLENT ECEVİT ÜNİVERSİTESİ'NİN ZONGULDAK İLİNE EKONOMİK ETKİSİ Prof. Dr. Yasemin ERSOY KÖSE - Doç. Dr. Ertuğrul YILDIRIM -Doç. Dr. Ahmet Ferda ÇAKMAK - Doç. Dr. Mehmet PEKKAYA - Yrd. Doç. Dr. Aykut ŞARKGÜNEŞİ - Yrd. Doç. Dr. Şenay SARAÇ - Arş. Grv. Selim ERTAN - Arş. Grv. Neslihan URSAVAŞ - Arş. Grv. Uğur URSAVAŞ - Arş. Grv. Tahsin ERME	1011-1026
ONLINE OR OFFLINE? INVESTIGATION OF THE FACTORS AFFECTING CONSUMER PREFERENCES Öğr Gör. Tarık YOLCU - Öğr. Gör. Seda GÖKDEMİR EKİCİ - Prof. Dr. Remzi ALTUNIŞIK - Öğr. Gör. Kürşad ÖZKAYNAR	1027-1033
TÜRKİYE'DE BORÇLANMA VE EKONOMİK BÜYÜME ARASINDAKİ İLİŞKİ Doç. Dr. Sevinç YARAŞIR TÜLÜMCE - Arş. Gör. Ersin YAVUZ	1034-1048
MUHASEBE EĞİTİMİNDE MODERN YAKLAŞIMLAR: TERS YÜZ EDİLMİŞ SINIFLAR VE ÖĞRENCİLERİN YAKLAŞIMI Prof. Dr. Yasemin KÖSE- Elif ACAR.....	1049-1065

SMMM'LERİN VERGİ BİLİNCİ BOYUTLARINA GÖRE VERGİYE BAKIŞLARI: ZONGULDAK'TA BİR UYGULAMA

Doç. Dr. Mehmet PEKKAYA- Doç. Dr. Mehmet CURAL - Elif Ceren ALBAYRAK 1066-1078

EMTİA FİYATLARI BİRBİRLERİNİ ETKİLER Mİ? ASİMETRİK FREKANS NEDENSELLİK ANALİZİ

Yrd. Doç. Dr. Melik KAMIŞLI - Yrd. Doç. Dr. Serap KAMIŞLI - Doç. Dr. Fatih TEMİZEL 1079-1093

İNTERNET BAĞIMLILIĞI VE ÖRGÜTSEL VATANDAŞLIK DAVRANIŞI: HASTANELERDE UYGULANAN BİR ARAŞTIRMA

Safiye ŞAHİN- Vedat AÇAR 1094-1103

KUZAY KIBRIS TÜRK CUMHURİYETİ DEMOKRASİSİNİN SAMUEL HUNTINGTON'IN İKİ EL DEĞİŞTİRME TESTİ DOĞRULTUSUNDA DEĞERLENDİRİLMESİ

Tuğçe Bayram-Nedret Çağlar 1104-1112